Scan Néia e João

CÓD. 0023

ALMANAQUE Disney

230
Cr$ 65,00
ABRIL JOVEM

NESTA EDIÇÃO:

A LUTA DIETÉTICA

GRÁTIS!
UM PÔSTER DISNEY

ALMANAQUE Disney

CÓD. 0023

230

Cr$ 65,00

ABRIL JOVEM

NESTA EDIÇÃO:

A LUTA DIETÉTICA

GRÁTIS!

UM PÔSTER DISNEY

A ▸ ◂ B

DOBRE COM CUIDADO NO PONTILHADO, JUNTANDO AS LINHAS **A** E **B**. VOCÊ VAI DESCOBRIR UMA GRANDE DELÍCIA. JUNTE COM O QUE VOCÊ MAIS GOSTA E INVENTE A SUA MISTURA. PORQUE EXISTEM MIL MANEIRAS DE PREPARAR E ADORAR.

INVERNO OU VERÃO, BEBA COM A GENTE.
USE IMAGINAÇÃO EM TUDO QUE VOCÊ AMA.

A ▸ ◂ B

ALMANAQUE Disney

CÓD. 0023

230

Cr$ 65,00

ABRIL JOVEM

NESTA EDIÇÃO:

A LUTA DIETÉTICA

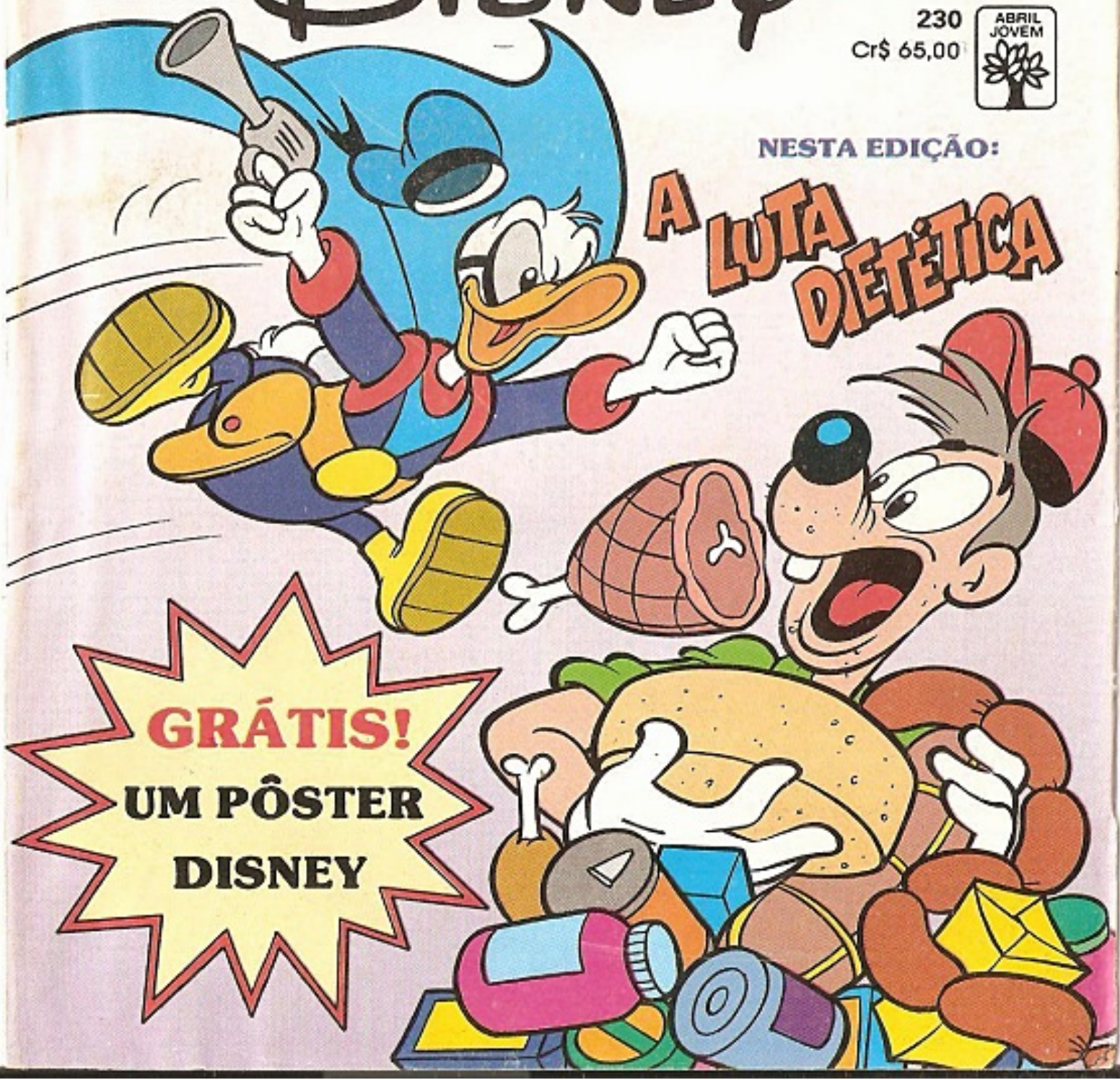

GRÁTIS!

UM PÔSTER DISNEY

AGORA QUE VOCÊ JÁ SE DIVERTIU COM ESTA REVISTINHA QUE TAL SE DIVERTIR COM A TELEVISÃOZINHA?

sbt

LIDERANÇA CADA VEZ MAIS ABSOLUTA DO SEGUNDO LUGAR

WALT DISNEY

SUPERPATO e A FEBRE DA DIETA

ITL 1736 - AD 2301

MEIA NOITE: A HORA DO **SUPERPATO!** SUA SOMBRA SINISTRA RECOBRE CADA RUA, CADA BECO DA CIDADE ADORMECIDA...

!

TOING

TOING

...ANUNCIANDO AOS CIDADÃOS A PRESENÇA VIGILANTE DO JUSTICEIRO NOTURNO!

UAAAAH! ESTAS RONDAS NOTURNAS ESTÃO ME ACABANDO!

© DISNEY

TÔ QUE NÃO ME AGÜENTO DE SONO! ETA VIDA DURA ESTA DE SUPER-HERÓI!
MIAU!
SE O PARDAL NÃO INVENTAR ALGUMA COISA PRA ME MANTER ACESO, OS LADRÕES VÃO FAZER A FESTA!
QUAC! AQUELE BÊBADO VAI SE ESBORRACHAR!
XXXX
PRECISO AGIR RÁPIDO!
XX
UFA! BEM NA HORA!
(HIC!) SALÚDE, AMIGO! FELIZ NATAL!

NATAL? TSS, TSS! COITADO! TÁ TÃO TORTO QUE NUNCA VAI LEMBRAR QUE FOI SALVO PELO SUPERPATO!

MAS UM HERÓI NÃO ESPERA RECONHECIMENTO! BASTA A SATISFAÇÃO DE...

AHHH!
BONC!
TUNC!

BEM, NINGUÉM ESTÁ LIVRE DE UMA DISTRAÇÃO!

SORTE QUE NÃO TINHA NINGUÉM OLHANDO!

OH-OH! UM BARULHO SUSPEITO!
CRACH!

CASA DE FRIOS
EH, EH! FALTA POUCO AGORA! JÁ ESTOU COM ÁGUA NA BOCA!
BRAM!
CRAC!
NHAM! NHAM!
UAU! QUANTO QUITUTE!
QUE BANQUE... (GLUP!) SUPERPATO?!
EM PESSOA! QUE FLAGRA, HEIN?

PRETENDE FAZER UMA FESTA OU SE EMPANTURRAR SOZINHO?
É SÓ PRA MIM MESMO! FAZ UMA SEMANA QUE NÃO COMO!
POR FAVOR, ME PERDOE! EU FIZ ISSO POR FOME!
(CHUIF!) TAMBÉM NÃO PRECISA CHORAR!
HUM... DAR DE COMER AOS FAMINTOS É UM DEVER DO HERÓI... MESMO QUE SEJA UM LADRÃO!
PODE LEVAR SUA BÓIA, AMIGO!
PUXA! JURA?!
VIVA O SUPER-PATO!
HUMPF! MAS QUE ESTRAGO O DANADO FEZ!

BEM, SER HERÓI TAMBÉM É TER DE ENFIAR A MÃO NO BOLSO DE VEZ EM QUANDO!
AGORA, SIM, POSSO RETOMAR MINHA RONDA!
TOING!
TOING!
TOING!
SAUDAÇÕES DO SUPERPATO

NA MANHÃ SEGUINTE...
UAAAAH! DEZ HORAS JÁ?! QUE SONEIRA!

AINDA BEM QUE OS MENINOS ESTÃO NA VOVÓ! ASSIM, POSS DORMIR ATÉ MAIS TARDE! AC QUE VOU PREPARAR O CAFÉ!

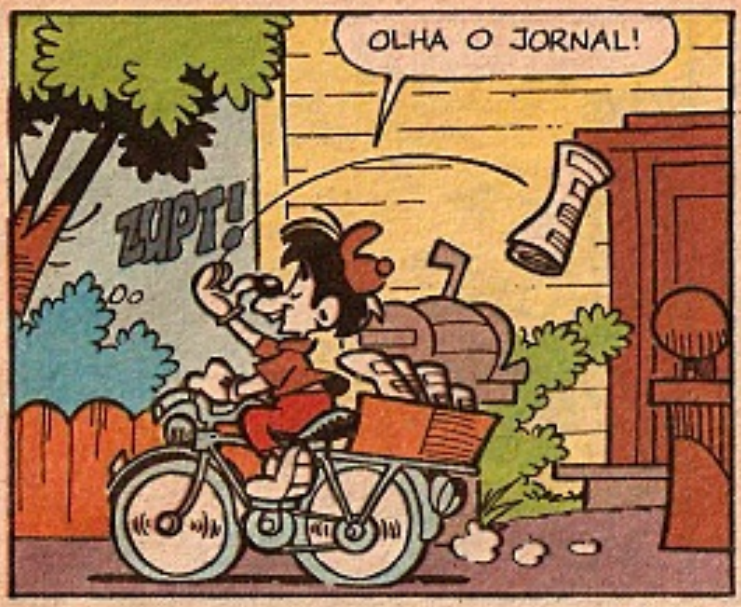
OLHA O JORNAL!
ZUPT!

VEJAMOS SE FALAM ALGUMA COISA DE ONTEM À NOITE!

QUAC! MAS ESSE É O ESFOMEADO QUE EU DEIXEI IR!
MC SOLDO DA SILVA

MC SOLDO, O FAMOSO EMPRESÁRIO, FECHA CONTRATO DE OITENTA MILHÕES!

UM MILIONÁRIO ROUBANDO COMIDA?! E EU PAGUEI O PREJUÍZO! QUE CARA-DE-PAU!

MAS QUE ELE PARECIA FAMINTO, PARECIA! VAI VER, É MATUSQUELA!

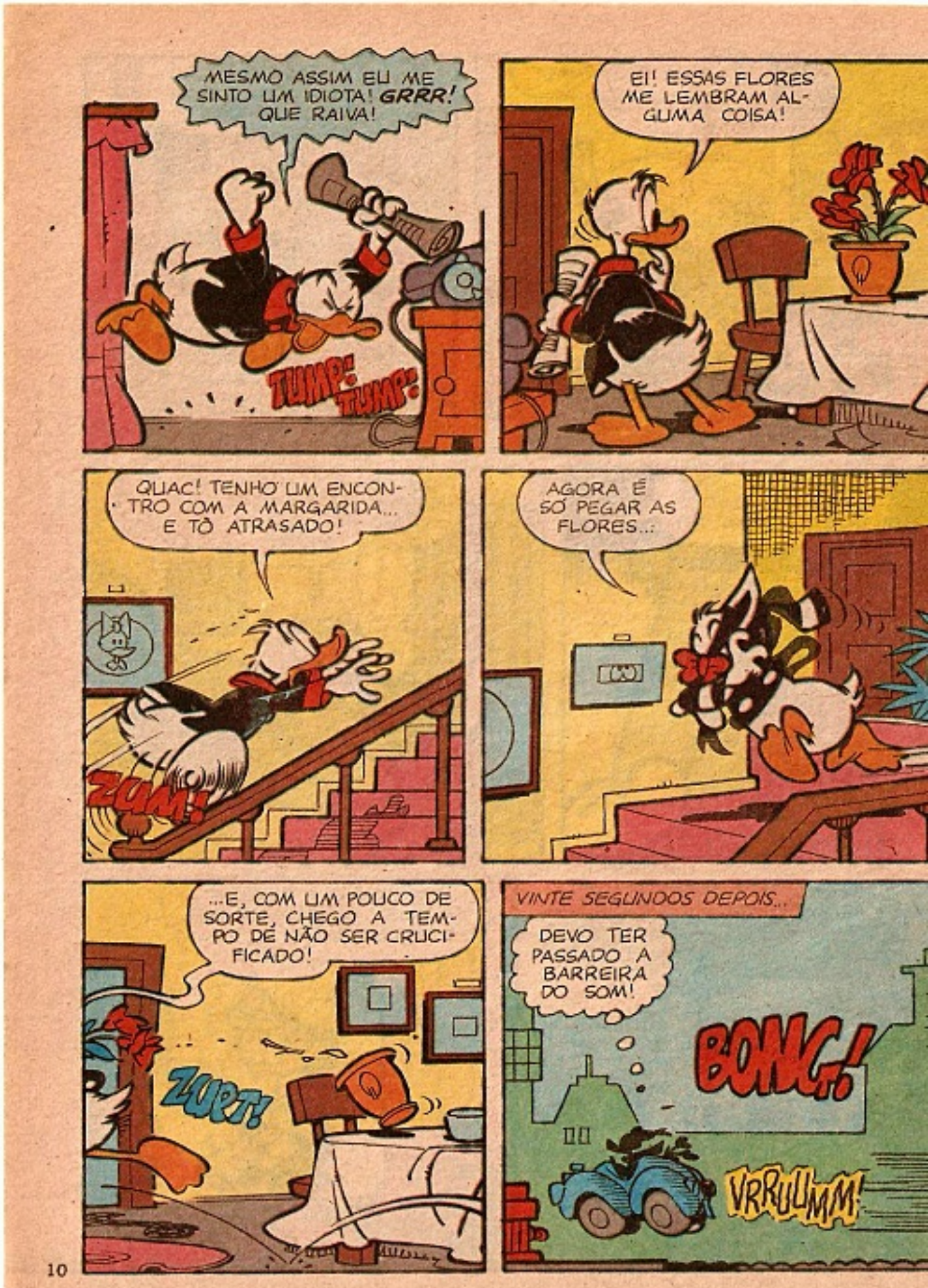
MESMO ASSIM EU ME SINTO UM IDIOTA! GRRR! QUE RAIVA!
TUMP! TUMP!
EI! ESSAS FLORES ME LEMBRAM ALGUMA COISA!
QUAC! TENHO UM ENCONTRO COM A MARGARIDA... E TÔ ATRASADO!
ZUM!
AGORA É SÓ PEGAR AS FLORES...
...E, COM UM POUCO DE SORTE, CHEGO A TEMPO DE NÃO SER CRUCIFICADO!
ZURT!
VINTE SEGUNDOS DEPOIS...
DEVO TER PASSADO A BARREIRA DO SOM!
BONG!
VRRUUMM!

BUAÁÁ!
XI! ACHO QUE DANCEI!
CRIINNCH!

OH, NÃO! É TERRÍVEL!
TODO ESSE ESCÂNDALO NÃO PODE SER SÓ PELO ATRASO... DEVE SER UM LADRÃO!

CALMA, MARGARIDA! TÔ CHEGANDO!
CRÁS!

OITOCENTOS GRAMAS ACIMA DO MEU PESO IDEAL! QUE TRAGÉDIA!
AH! É SÓ ISSO?!

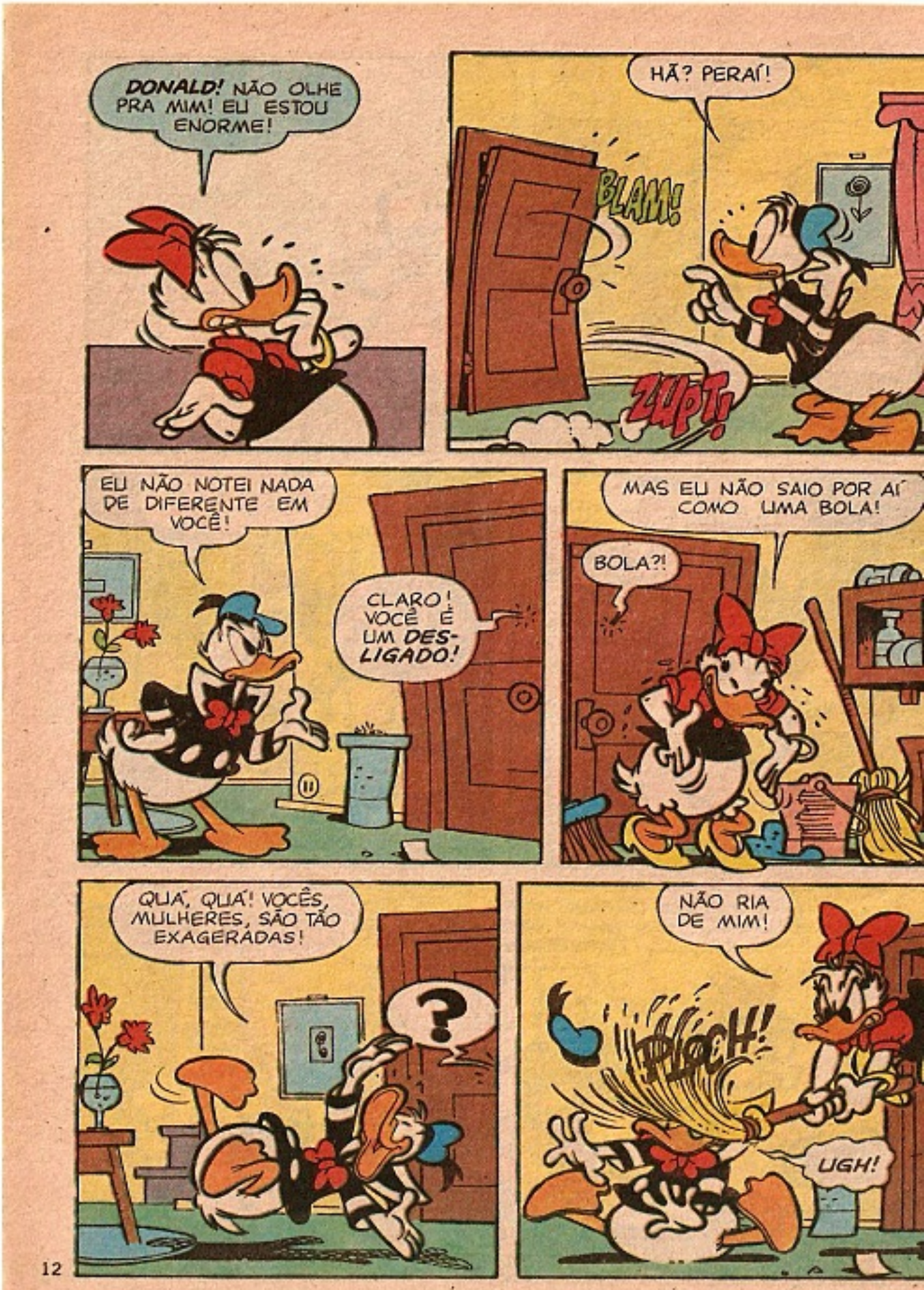
DONALD! NÃO OLHE PRA MIM! EU ESTOU ENORME!
HÃ? PERAÍ!
BLAM!
ZUPT!
EU NÃO NOTEI NADA DE DIFERENTE EM VOCÊ!
CLARO! VOCÊ É UM DESLIGADO!
MAS EU NÃO SAIO POR AÍ COMO UMA BOLA!
BOLA?!
QUÁ, QUÁ! VOCÊS, MULHERES, SÃO TÃO EXAGERADAS!
?
NÃO RIA DE MIM!
PLOCH!
UGH!

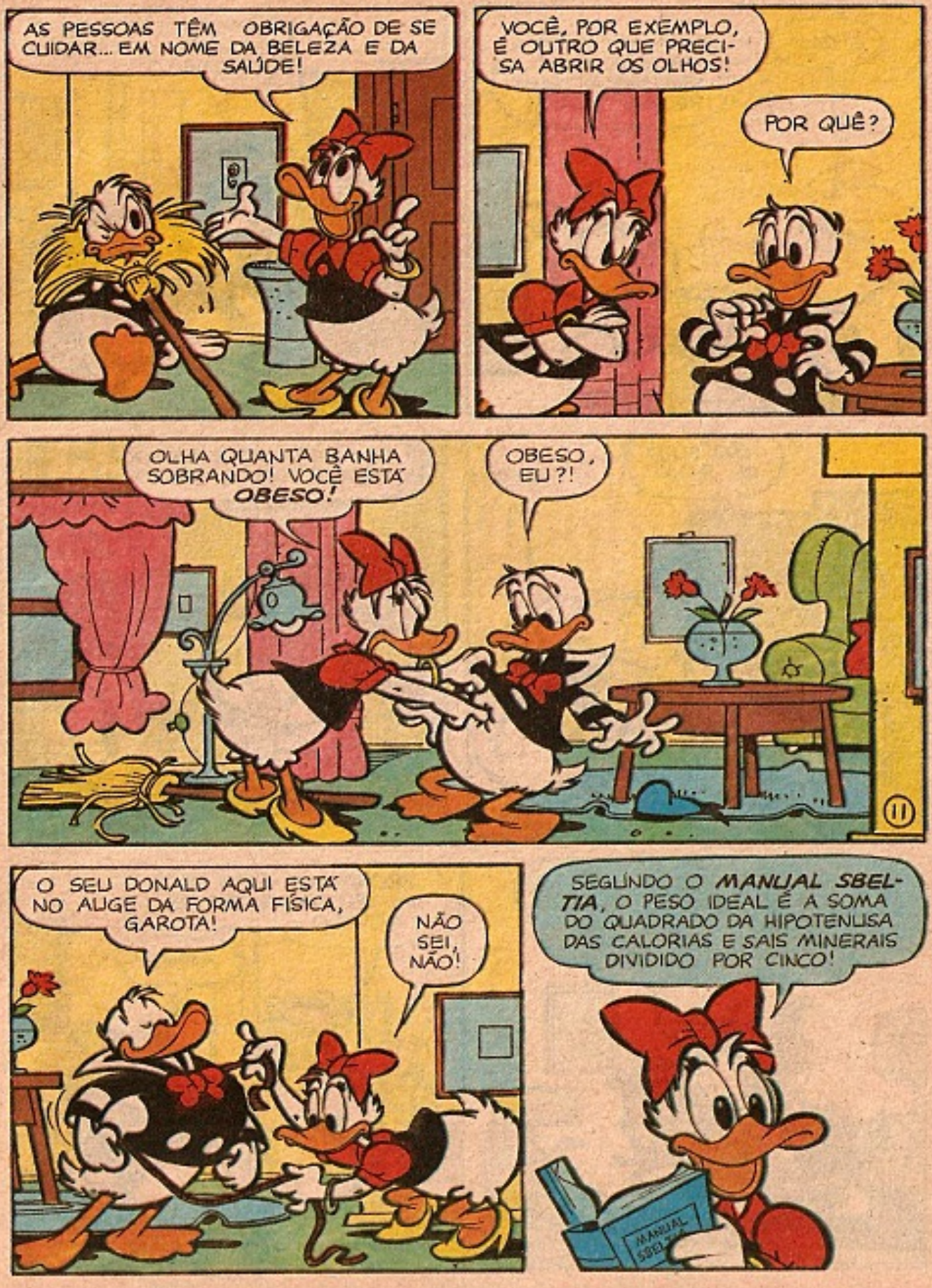
AS PESSOAS TÊM OBRIGAÇÃO DE SE CUIDAR... EM NOME DA BELEZA E DA SAÚDE!
VOCÊ, POR EXEMPLO, É OUTRO QUE PRECISA ABRIR OS OLHOS!
POR QUÊ?
OLHA QUANTA BANHA SOBRANDO! VOCÊ ESTÁ *OBESO!*
OBESO, EU?!
O SEU DONALD AQUI ESTÁ NO AUGE DA FORMA FÍSICA, GAROTA!
NÃO SEI, NÃO!
SEGUNDO O *MANUAL SBELTIA*, O PESO IDEAL É A SOMA DO QUADRADO DA HIPOTENUSA DAS CALORIAS E SAIS MINERAIS DIVIDIDO POR CINCO!
MANUAL SBELTIA

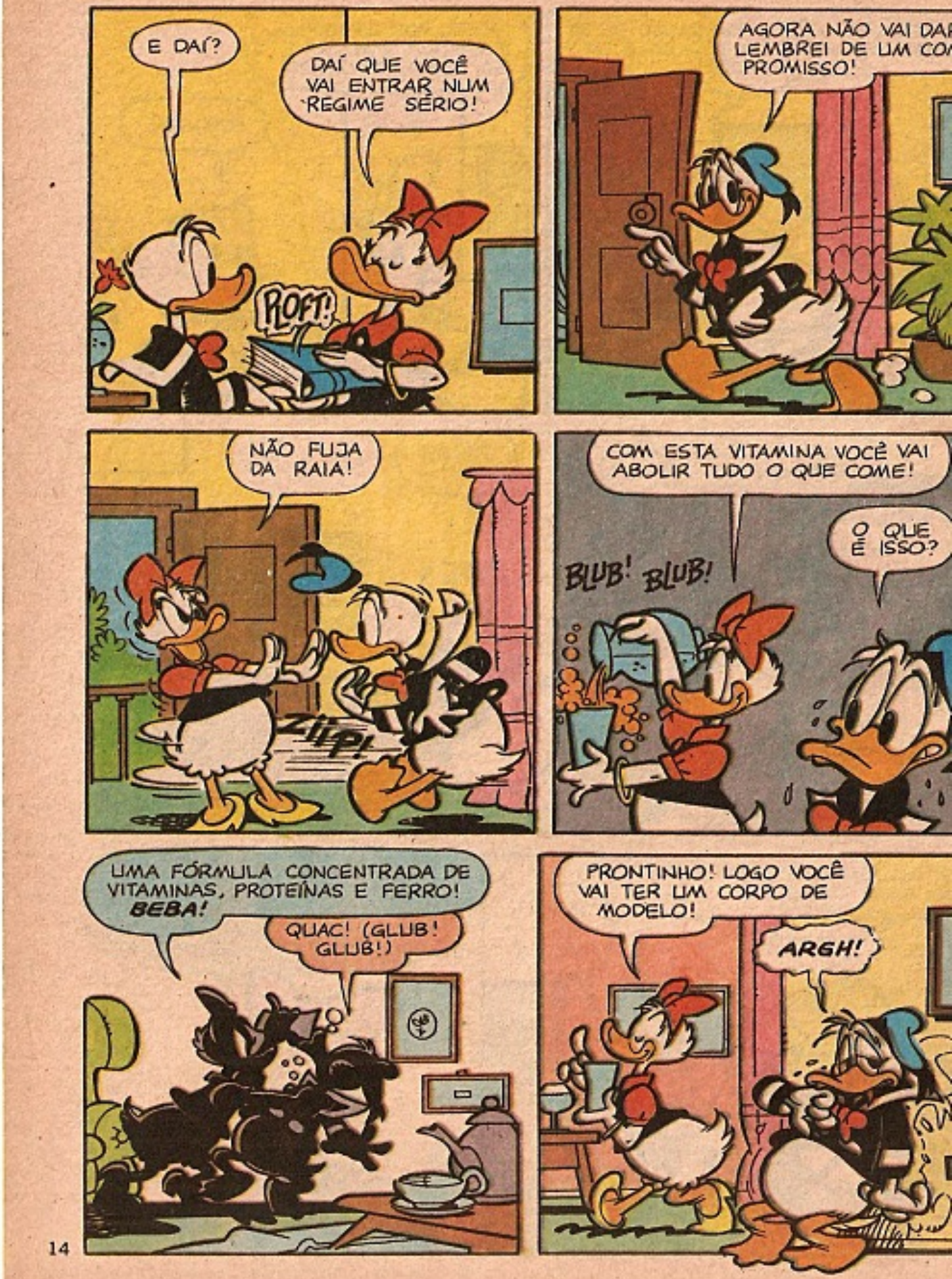
E DAÍ?
DAÍ QUE VOCÊ VAI ENTRAR NUM REGIME SÉRIO!
PLOFT!
AGORA NÃO VAI DA
LEMBREI DE UM CO
PROMISSO!
NÃO FUJA DA RAIA!
ZIIP!
COM ESTA VITAMINA VOCÊ VAI ABOLIR TUDO O QUE COME!
O QUE É ISSO?
BLUB! BLUB!
UMA FÓRMULA CONCENTRADA DE VITAMINAS, PROTEÍNAS E FERRO! BEBA!
QUAC! (GLUB! GLUB!)
PRONTINHO! LOGO VOCÊ VAI TER UM CORPO DE MODELO!
ARGH!

© Disney

Estou a caminho

DISTRIBUIÇÃO WARNER BROS.

AGORA DÁ LICENÇA QUE VOU ASSISTIR AO PROGRAMA DO DR. MAGRETTI, O FAMOSO DIETÓLOGO!
CLIC!
BOM DIA, AMIGOS! JÁ VISITARAM A BALANÇA HOJE?
OLHE QUE EL
GÂNCIA! E QU
VOZ AVELU
DADA!
TUDO QUESTÃO DE EQUILÍBRIO ALIMENTAR! ELE NÃO É UM GATO?
SEI... E EU SOU UM PATO, E A GENTE IA SAIR!
NÃO VAI DAR! ESTOU OCUPADA!
HOJE VAMOS FALAR DO EFEITO FULMINANTE DO CALDO DE CHICÓRIA!
BAH! BABOSEIRAS! PRA MIM... JÁ CHEGA!

E MEU CONSELHO É NÃO PASSAR DAS QUINHENTAS E VINTE CALORIAS!
QUE REGIME O QUÊ! EU QUE NÃO DISPENSO A MINHA MACARRONADA!

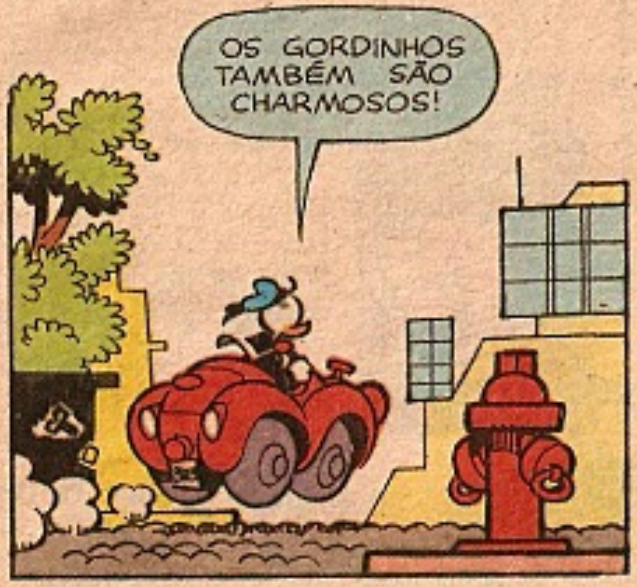
OS GORDINHOS TAMBÉM SÃO CHARMOSOS!

(GLUP!) MAS OS MAGROS SÃO MAIS!

PENSANDO BEM, NÃO CUSTA UM SACRIFICIOZINHO PELA VIDA SENTIMENTAL!

A PRIMEIRA MEDIDA É ESVAZIAR A GELADEIRA PRA NÃO CAIR EM TENTAÇÃO!
QUE FOI, DONALD? FAXINA NA GELADEIRA?
É BOM FAZER O MESMO NA SUA!
AH, AH! ATÉ VOCÊ PEGOU A FEBRE DA DIETA?
HUMPF!
MINHA MULHER TAMBÉM NÃO PERDE UM PROGRAMA DO CHARLATÃO! SÓ QUE EU SOU IMUNE!
É MESMO? NÃO É O QUE SEUS PNEUZINHOS DIZEM! O REGIME COMEÇA JÁ!
GLUP!
LÁPIS NA MÃO PRA ANOTAR A RECEITA DO BOLO DE RICOTA!

MAS NÃO POR MUITO TEMPO! A FEBRE DA DIETA LOGO VIRA O TERROR DOS MARIDOS E NAMORADOS PATOPOLENSES...

EM OUTRA CASA...
HUMPF! MMMF!
TÁ DO SEU AGRADO, DONA? JÁ VAMOS TERMINAR!
NOSSAS PATROAS TAMBÉM BOTARAM A GENTE NUM REGIME! AGORA NÃO TEMOS FORÇA NEM PRO SERVIÇO!
E...
TÁ VENDO, LINDO? JÁ PERDEU 326 GRAMINHAS!
VOCÊ ESTÁ NO RITMO QUE O DOUTOR FALOU! ESTÁ INDO MUITO BEM!
GLUB! GLUB!
EU TÔ É COM FOME!

DEPOIS DE DUAS SEMANAS ENGOLINDO ESTA GORORoba, EU COMO ATÉ FLOR!
XÔ! VAI ESTRAGAR TUDO E FICAR UM BALOFÃO?!
ZUPT!

TEU MAL É SONO! UMA BOA NOITE DORMIDA ACABA COM QUALQUER CHILIQUE!
HUMPF!
11

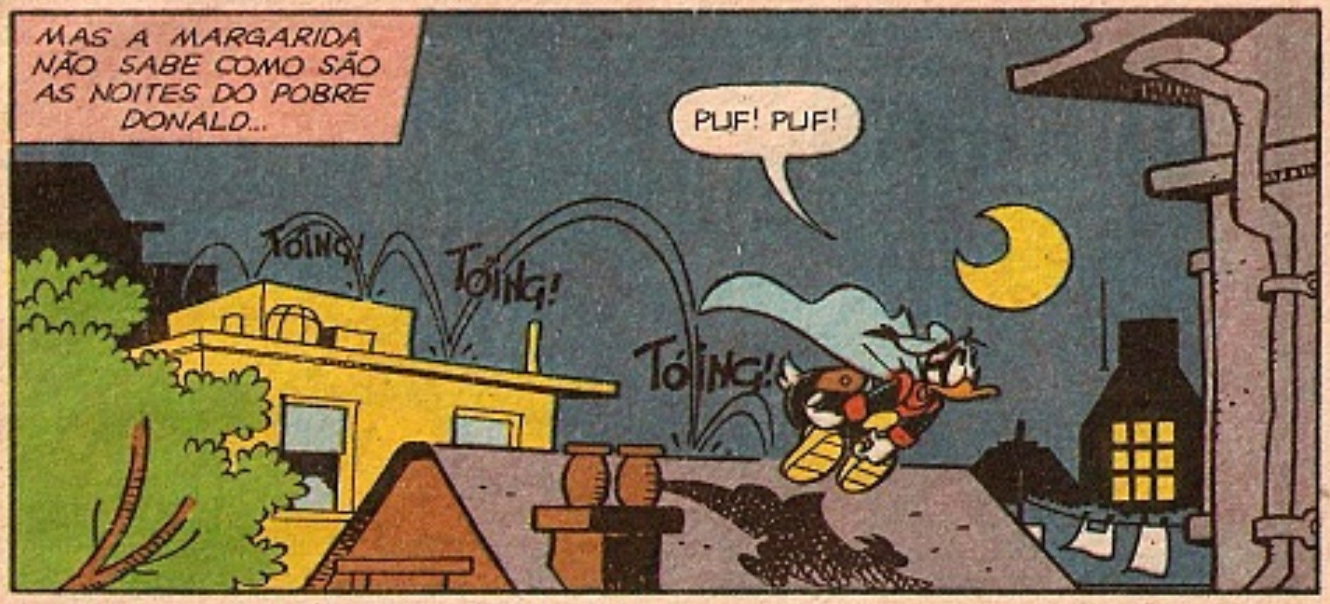
MAS A MARGARIDA NÃO SABE COMO SÃO AS NOITES DO POBRE DONALD...
PUF! PUF!
TÓING!
TÓING!
TÓING!

NÃO DÁ! DE QUE SERVE UM HERÓI MORRENDO DE FOME?

SEM DIZER QUE MEU ESTÔMAGO É UM ALARME PROS LADRÕES!
RONC!
BRONC!
RONC!

ASSIM NÃO DÁ PRA CONTINUAR!
?
ORA, UMA REUNIÃO DE MARIDOS!
COMO PRESIDENTE DO COMITÊ DOS MARIDOS FAMINTOS, DIGO QUE DEVEMOS AGIR!

DE ACORDO! E RÁPIDO, SENÃO VAMOS MORRER DE INANIÇÃO!
NOSSAS MULHERES FORAM LONGE DEMAIS!
E TUDO POR CULPA DO DR. MAGRETTI!

O CONSPIRADOR CONSEGUIU CANCELAR ATÉ O FESTIVAL GASTRONÔMICO DA CIDADE!
É MESMO!

E EU QUE IA TIRAR A BARRIGA DA MISÉRIA NO FESTIVAL DE MASSAS!
QUE SAUDADE DA FEIJOADA DE SÁBADO!
NOSSAS MULHERES VIRAR
CARRASCAS!

EU AINDA FAÇO UMA LOUCURA!
PROPONHO UM SAQUE AO SUPER-MERCADO! QUEM TOPA?

EU!
EU!
(GLUP!) ESSA NÃO!
EU TAMBÉM! ANTES UM DIA DE LEÃO QUE ANOS DE JEJUM!

AGORA ENTENDO POR QUE AQUELE MILIONÁRIO ASSALTOU A CASA DE FRIOS! ERA OUTRA VÍTIMA DA FEBRE DA DIETA!

SOZINHO EU NÃO VOU CONSEGUIR CONTER ESSE BANDO DE ESFOMEADOS!
VAMOS! EU ATACO A SEÇÃO DE CARNES!
EU, A DE QUEIJOS!

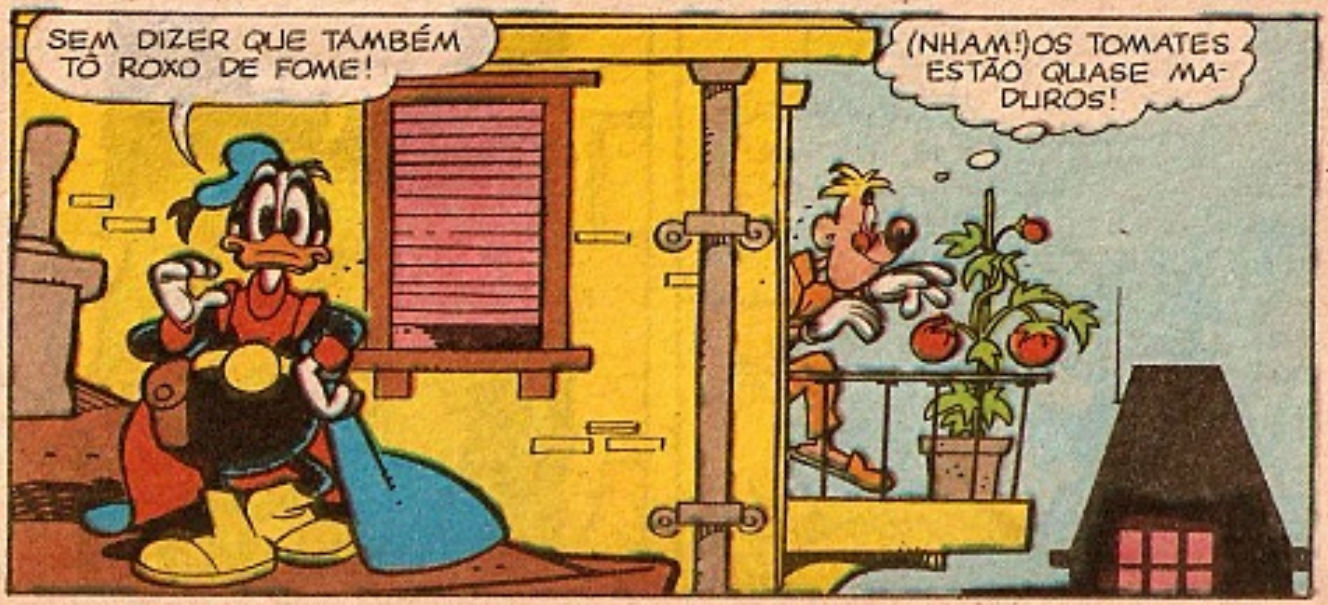
SEM DIZER QUE TAMBÉM TÔ ROXO DE FOME!
(NHAM!)OS TOMATES ESTÃO QUASE MADUROS!

ARQUIBALDO! O QUE É ISSO?
GLUP!

COMENDO ESCONDIDO, HEIN?
É QUE... AI!
PLAF!

PEGOU MORTADELA?
DUAS! E MAIS UMA SACOLA INTEIRA DE SALAME E OUTROS FRIOS!
CARAMBA! O DESESPERO É GERAL!

A SITUAÇÃO É CAÓTICA! O QUE EU FAÇO?
EI, MOÇADA!
CLANC!

AÍ VEM ELE! ATACAR!
?

Instituto Universal Brasileiro

A maior e mais perfeita organização de ensino à distância do país!

NOVOS CURSOS

- Eletrônica Digital
- Eletrônica, Rádio e TV
- Desenho Artístico e Publicitário
- Especialização Vídeo cassete (Manutenção e reparo)
- Mecânica de Automóveis
- Supletivo de 1.º Grau
- Agropecuária
- Beleza da Mulher
- Mecânica de Moto
- Contabilidade Prática
- Desenho de Mecânica
- Mestre de Obras (Edificações)
- Auxiliar de Enfermagem
- Secretariado Moderno
- Bordado, Tricô e Crochê
- Eletricidade
- Auxiliar de Escritório
- Torneiro Mecânico
- Auxiliar em Administração de Empresas
- Refrigeração e Ar Condicionado
- Supletivo de 2.º Grau
- Inglês
- Mecânica Geral
- Corte e Costura
- Fotografia
- Desenho Arquitetônico
- Eletricidade de Automóveis

OS CURSOS DO INSTITUTO UNIVERSAL BRASILEIRO JÁ BENEFICIARAM DOIS MILHÕES E DUZENTAS MIL PESSOAS.

Dê um grande impulso em sua vida estudando pelo **Instituto Universal Brasileiro.**
Seja qual for o lugar do Brasil, nossa escola vai até você levando um curso moderno e objetivo, criado por professores altamente especializados. Você estuda em casa, no horário que quiser. Matricule-se e receba sem demora as lições do seu curso.
Comece a vencer desde já.

NOVAS UNIDADES

UNIDADE SÃO PAULO - Centro: Av. Rio Branco, 781 (esq. c Av. Duque de Caxias)
UNIDADE SÃO PAULO - Santo Amaro: R. Promotor Gabriel Nettuzi Peres, 436
UNIDADE RIO DE JANEIRO - Rua Riachuelo, 159 (próximo aos Arcos da Lapa)
UNIDADE BELO HORIZONTE - Av. Augusto de Lima, 233 s/lojas 55.56 Ed. Maleta
UNIDADE SALVADOR - R. Marujos do Brasil, 5-B Ed. André Luiz, Bairro Tororó

INSTITUTO UNIVERSAL BRASILEIRO
1940 - 1990
50 anos de experiência dedicados ao ensino!

Preencha e envie hoje mesmo este cupom.

INSTITUTO UNIVERSAL BRASILEIRO AD - 230
Avenida Rio Branco, 781 Cx. Postal 5058 - São Paulo - CEP 01000

Senhor Diretor: Peço enviar-me GRÁTIS o folheto completo sobre o curso _____ à distância.
(indicar o curso desejado)

Nome _____
Rua _____ N.º _____
CEP _____ Bairro _____ Cx. Postal _____
Cidade _____ Estado _____

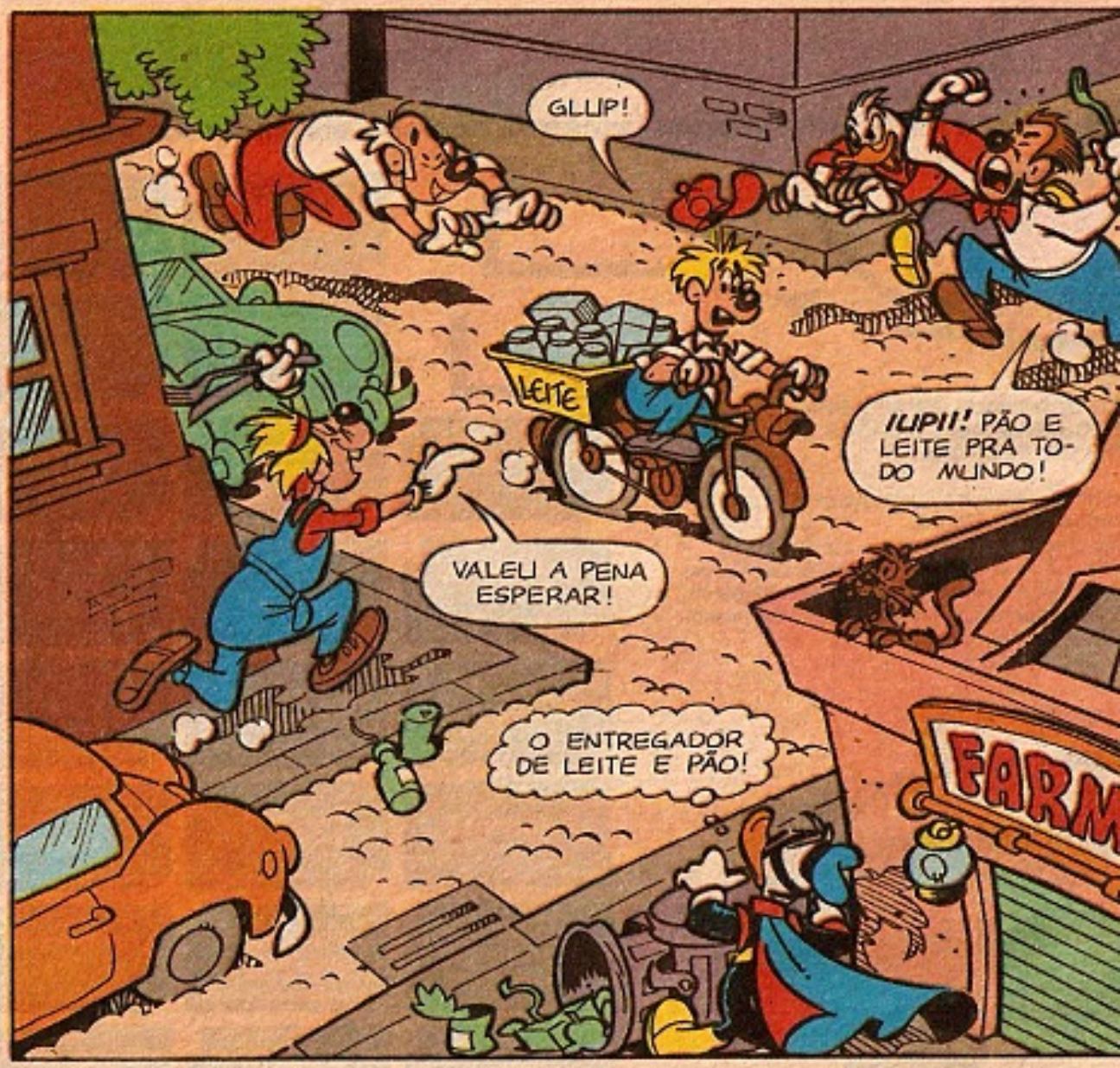
GLUP!
LEITE
IUPII! PÃO E LEITE PRA TODO MUNDO!
VALEU A PENA ESPERAR!
O ENTREGADOR DE LEITE E PÃO!
FARM

ESSA GARRAFA É MINHA!
GLUB!
LARGA O MEU PÃO!
NHAC!

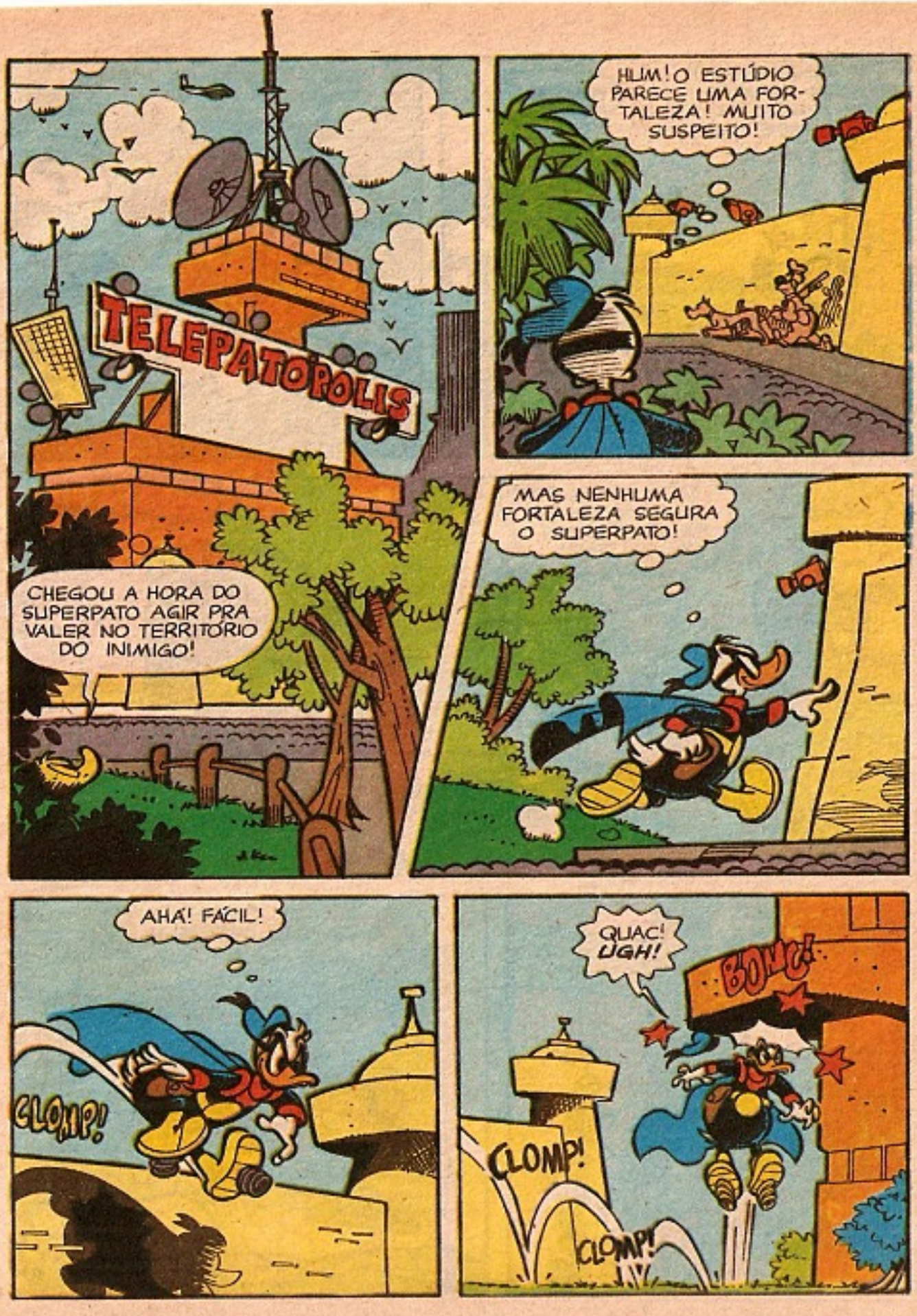
TELEPATOROLIS
CHEGOU A HORA DO SUPERPATO AGIR PRA VALER NO TERRITÓRIO DO INIMIGO!
HUM! O ESTÚDIO PARECE UMA FORTALEZA! MUITO SUSPEITO!
MAS NENHUMA FORTALEZA SEGURA O SUPERPATO!
AHÁ! FÁCIL!
CLOMP!
QUAC! UGH!
BONG!
CLOMP!
CLOMP!

FUI DESCOBERTO! A DIETA AMORTECEU MINHA AGILIDADE!
GRRR!

MAS A SUPERINTELIGÊNCIA CONTINUA AFIADA!
FSSSSS!

ZZZZ
ESTA FOLHA DE ALUMÍNIO VAI ENGANAR A CÂMERA DE TEVÊ!
BZZZZ!

E COM AS SUPERVENTOSAS POSSO ESCALAR ESTA PAREDE LISA COM AS MÃOS NAS COSTAS!
FLOP!
FLOP!

PRONTO! OS EMPREGADOS AINDA NÃO CHEGARAM!

OPS! VEM VINDO ALGUÉM!
VRUM!
TELEPATOPO!

ESTA HORA É SEGURA! AI DE NÓS SE ALGUÉM VÊ O SENHOR PESSOALMENTE, DR. MAGRETTI!
DUVIDO QUE ME RECONHECERIA! AH, AH!

TODOS ACHAM QUE SOU MAGRO COMO UM CABO DE VASSOURA!
GRAÇAS AOS MEUS EFEITOS ESPECIAIS!

SOU ALÉRGICO À DIETA E À MAGREZA!

MAS O MEU TRUQUE DE FILMAGEM E SUA VOZ AVELUDADA ENGANAM A TURMA DIREITINHO!

QUE DESCARADO, HEIN? MAS QUAL SERÁ O TRUQUE PRA ELE PARECER MAGRO NA TEVÊ?
PRECISO INVESTIGAR TUDO ANTES DE AGI
GRAVAÇÃO
ENTRADA PROIBIDA
A TELECÂMERA ESTÁ PRONTA, DOUTOR!
ÓTIMO! COLOCOU A LENTE DE EMAGRECIMENTO?
CLARO! HOJE O SENHOR VAI PARECER ATÉ MAIS MAGRO!
E EU VOU VENDER MAIS ALGUMAS TONELADAS DE PROQUTOS DIETÊTICOS! EH, EH!

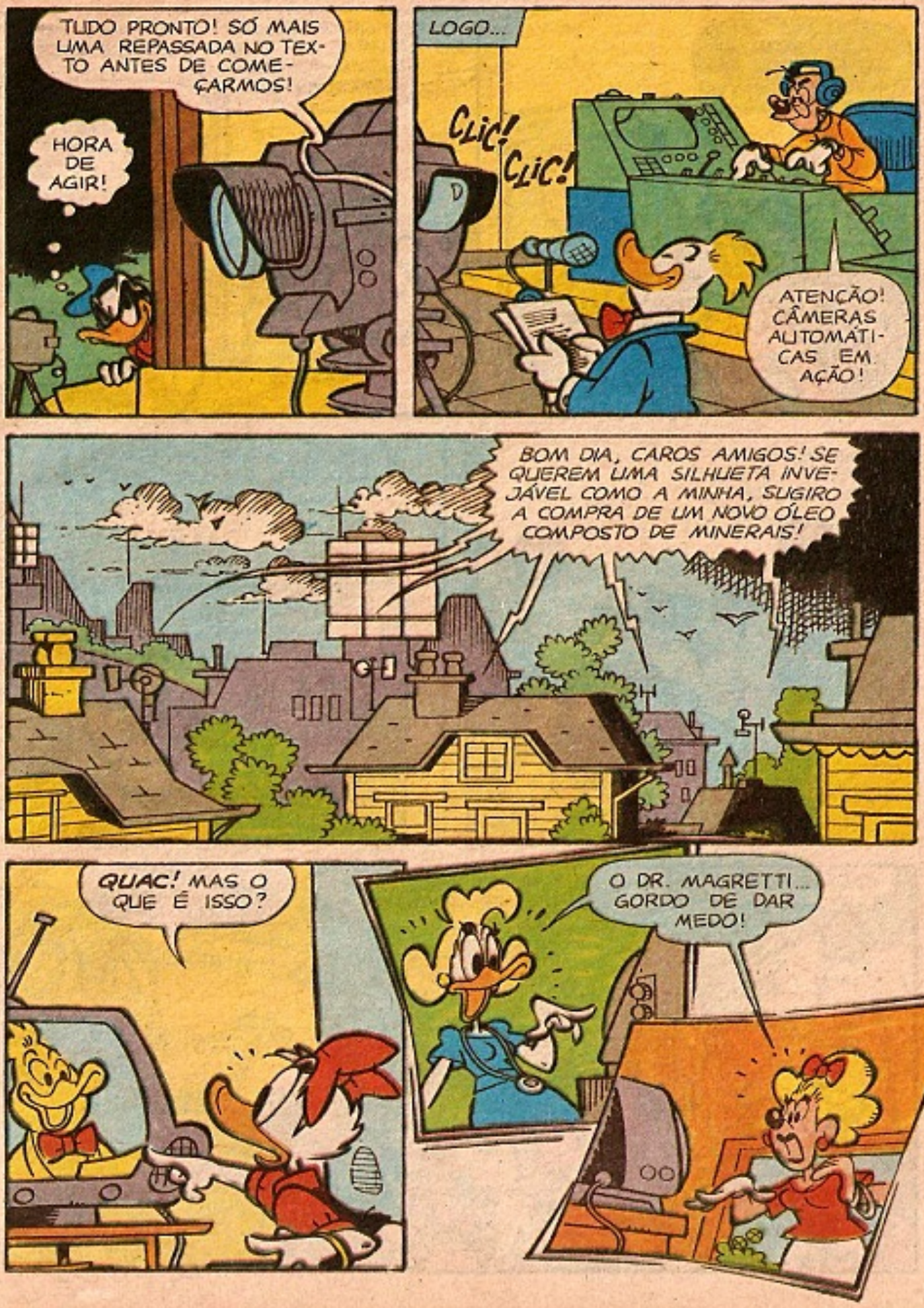
TUDO PRONTO! SÓ MAIS UMA REPASSADA NO TEXTO ANTES DE COMEÇARMOS!
HORA DE AGIR!
LOGO...
CLIC! CLIC!
ATENÇÃO! CÂMERAS AUTOMÁTICAS EM AÇÃO!
BOM DIA, CAROS AMIGOS! SE QUEREM UMA SILHUETA INVEJÁVEL COMO A MINHA, SUGIRO A COMPRA DE UM NOVO ÓLEO COMPOSTO DE MINERAIS!
QUAC! MAS O QUE É ISSO?
O DR. MAGRETTI... GORDO DE DAR MEDO!

(GLUP!) CORTA! CORTA! DEU ALGUM DEFEITO!
O DOUTOR APARECEU AO NATURAL NA TEVÊ! O TRUQUE FOI DESVENDADO!
MAS COMO? É IMPOSSÍVEL!
ALGUÉM TIROU A LENTE EMAGRECEDORA!
MAS QUEM?!
PELA POEIRA, AÍ VEM O PELOTÃO DE EXECUÇÃO!
CHARLATÃO!
IAU! MULHERES PATOPOLENSES ENFURECIDAS!
PILANTRA!
TELEPATOPOL

(GLUP!) FUI DESMASCARADO!
E AGORA?
ESTAMOS FRITOS... A MENOS QUE...
A GENTE SÓ TEM UMA SAÍDA! VOCÊ TEM QUE EMAGRECER ANTES DE SER ENCONTRADO!
COMO?
MINHA COMPANHIA E SUA PELE ESTÃO EM JOGO! VAI SUANDO AÍ ENQUANTO TENTO GANHAR TEMPO!
PUF! PUF!
VRRRR!
HÃ... CALMA, SENHORAS! COM PACIÊNCIA TUDO VAI SER EXPLICADO!
CADÊ O DR. MAGRETTI? QUEREMOS VER O BALOFÃO EM PESSOA!
JÁ, JÁ, SENHORAS! MAS, ANTES, EU GOSTARIA DE DIZER ALGUMAS PALAVRAS QUE... BLÁ, BLÁ, BLÁ...

PSIU! EI, MARGARIDA!
SUPERPATO?! O QUE FAZ AQUI?
FUI EU QUE DESMASCAREI O DOUTOR EMBRULHÃO! E GOSTARIA QUE VIESSEM COMIGO PRA ESPIAR UMA COISA!

ASSIM...
QUE PAPELÃO, HEIN?
FIM DA FARSA, CHARLATÃO!
GLUP!

FEZ A GENTE SACRIFICAR OS COITADOS DOS NOSSOS MARIDOS ENQUANTO ENGORDAVA!
N-NÃO! CALMA! EU EMAGRECI!
HUM... TEM RAZÃO!

É... NA TELEVISÃO, ELE ME PARECEU MAIS GORDO MESMO!
DEVE TER PERDIDO UNS CINCO QUILOS!
GRAÇAS À DIETA!

QUE DIETA, NADA! GRAÇAS A ISTO!
HALTERES E GINÁSTICA INTENSIVA!
TÁ AÍ!
CINCO QUILOS A MENOS EM UMA HORA!
AGORA, SIM, MEU MARIDO EMAGRECE!
E SEM PRECISAR PASSAR FOME!
VAMOS!
PRA ONDE ELAS FORAM?
COMPRAR APARELHOS DE GINÁSTICA! SE VIREM O DONALD, AVISEM PRA ELE...
...QUE AMANHÃ CEDO COMEÇAM AS SESSÕES LÁ EM CASA!
QUAC!

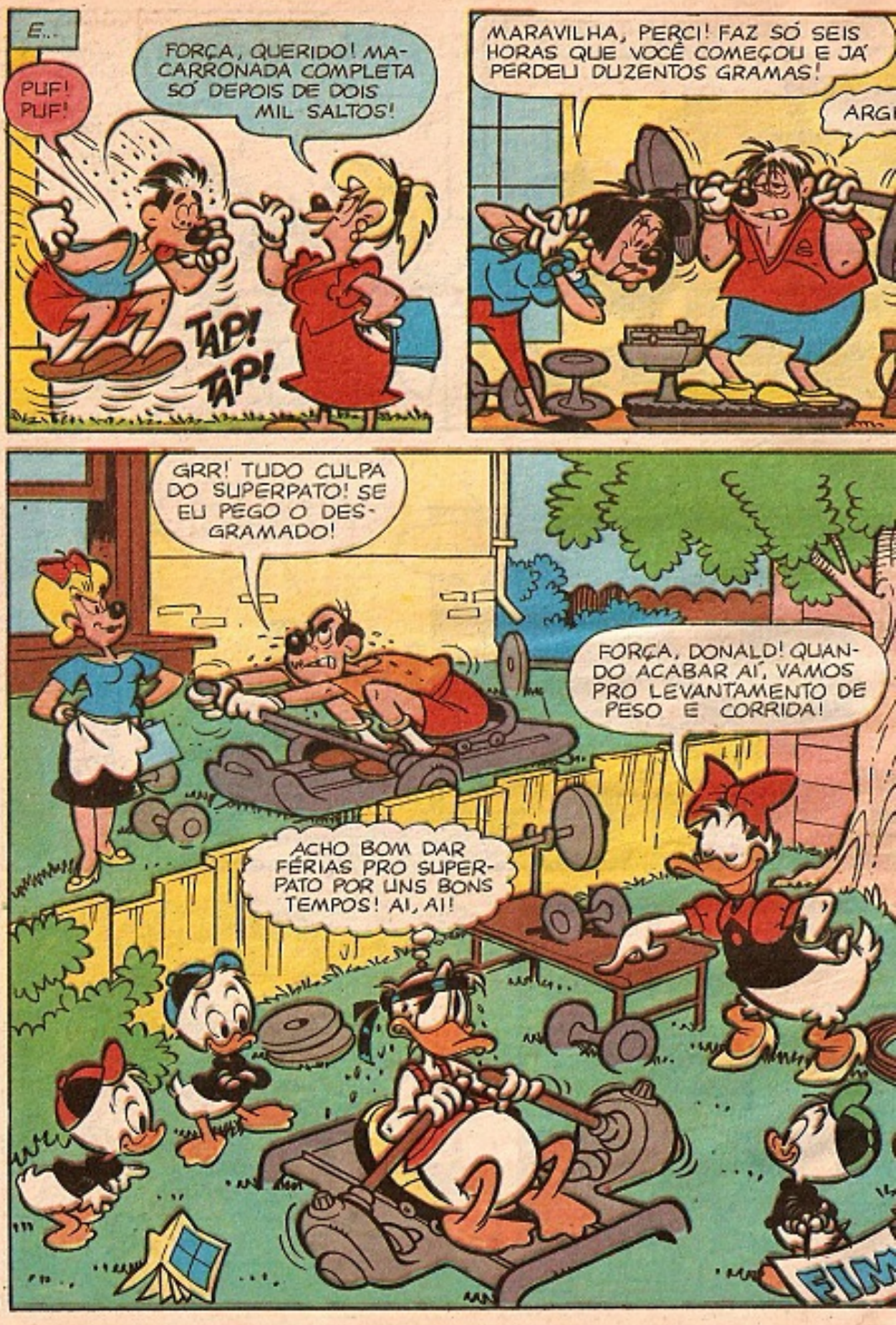
E...
PUF! PUF!
FORÇA, QUERIDO! MACARRONADA COMPLETA SÓ DEPOIS DE DOIS MIL SALTOS!
TAP! TAP!
MARAVILHA, PERCI! FAZ SÓ SEIS HORAS QUE VOCÊ COMEÇOU E JÁ PERDEU DUZENTOS GRAMAS!
ARG
GRR! TUDO CULPA DO SUPERPATO! SE EU PEGO O DESGRAMADO!
FORÇA, DONALD! QUANDO ACABAR AÍ, VAMOS PRO LEVANTAMENTO DE PESO E CORRIDA!
ACHO BOM DAR FÉRIAS PRO SUPERPATO POR UNS BONS TEMPOS! AI, AI!
FIM

O MELHOR DO MUNDO

Disney

ESTÁ AQUI!

Disney ESPECIAL

REEDIÇÃO

Disney ESPECIAL

Disney SUPER ESPECIAL

Histórias inesquecíveis, momentos repletos de ternura e magia, cenas hilariantes...

O melhor dos quadrinhos Disney está reunido nestas 3 super revistas!

Pra você curtir e se divertir pra valer! Não perca!

ABRIL JOVEM

© Disney

SEMPRE UM NOVO EXEMPLAR NAS BANCAS.

WALT DISNEY
QUINCAS e
A ÁRVORE FALANTE
UM BELO DIA, QUANDO O QUINCAS SALTITAVA PELO BOSQUE...
CLIP!
EI! QUEM ESTÁ ROUBANDO MEU PEIXE?
W/WDC 472 - RAD 118/5 - AD 230/2
DÁ O MEU PEIXE AQUI!
PLAFT!
UGH! ERA UMA ARMADILHA!
OBA! EH, EH! ACABEI ACHANDO UM ARBUSTO DE AMORAS SILVESTRES!
VOU APANHAR UM MONTÃO SÓ PRA MIM!

AGORA VOU PROCURAR UM LUGAR SOSSEGADO PRA COMER ESTAS DELÍCIAS!
OPA!
OBA! QUANTAS AMORAS ESPALHADAS NO CHÃO!
ESSAS AMORAS SÃO MINHAS, ZÉ GRANDÃO!
QUEM ACHA COME, QUEM PERDE SOME! AH, AH, AH!
VEM LOGO PRO NOSSO PIQUENIQUE, ZÉ!
JÁ TÔ INDO, JOÃO!
?
O PEIXE TÁ QUASE PRONTO! ENQUANTO ISSO, A GENTE COME AS VERDURAS!
E TEM AMORAS PRA SOBREMESA!
HEIN? AQUELAS VERDURAS... SAÍRAM DA MINHA HORTA!

AHAM! NÃO ME CONVIDAM PRO PIQUENIQUE, AMIGOS?
DÊ O FORA, QUINCAS!
ISSO MESMO! ESTA COMIDA MAL DÁ PRA UM URSO GORDO E UM RAPOSO FAMINTO! EH, EH!

DROGA! ME EXPULSARAM DO MEU PRÓPRIO PIQUENIQUE!

EPA! OUTRA ARMADILHA?
CRAC!

NÃO! ERA SÓ UMA VELHA ÁRVORE! HUM...

... SE O GALHO ENTRAR DE NOVO NESSE BURACO...

JÓIA! VOU VIRAR A MESA DAQUELES LADRÕES DE PIQUENIQUES!

E LOGO DEPOIS...
O QUE É ISSO?
PLINC!
UMA NOZ, ZÉ! E ELAS SÃO MUITO GOSTOSAS!

INTRUSOS DO BOSQUE! CUIDADO! CAIAM FORA!
CREC!
PELA MADRUGADA! UMA ÁRVORE FALANTE!
GLUP!

N-NÃO BATE NA GENTE, HEIN?
O QUE PODEMOS FAZER PRA VOCÊ NÃO FICAR MAIS ZANGADA?
BEM, VOU PENSAR...

ESTOU COM MUITA FOME! E COM VONTADE DE COMER UM PEIXE!

ACONTECE QUE A GENTE TEM UM PEIXE DELICIOSO PRA VOCÊ, AQUI, DONA ÁRVORE!

(NHAM! NHAM!) MUITO GOSTOSO!

UM POUCO DE VERDURA NÃO SERIA NADA MAU!
SALADA A CAMINHO!

CHLÉP!
AGORA, UMAS AMORAS SILVESTRES COMO SOBREMESA!

ISTO É, *EU QUERO AMORAS SILVESTRES!* ENTENDERAM?
AHÁ! PEGADAS DE COELHO!

VOCÊ VAI TER JÁ, JÁ UMA BELA SOBREMESA, QUINCAS!
HEIN? *QUINCAS?*

QUE TAL UM POUQUINHO DE MEL, COM ABELHAS E TUDO?
E ELAS VÃO FICAR *FURIOSAS!* AH, AH!
IAU!

AH, AH! DELÍCIAS PRA VOCÊ!
EH, EH! ESTÁ GOSTANDO, AMIZADE?

IAUU! ELE DEVOLVEU O PRESENTE!
CORRA PRA BEM LONGE, ZÉ
BZZZ!
PLOFT!
BZZZ!

HUM... TIVE MAIS UMA BELA IDÉIA!

E ASSIM...
AH, NADA COMO DESCANSAR E DEIXAR A PESCARIA POR CONTA DE UMA VELHA AMIGA!
fim

JÁ ESTÁ NAS BANCAS!

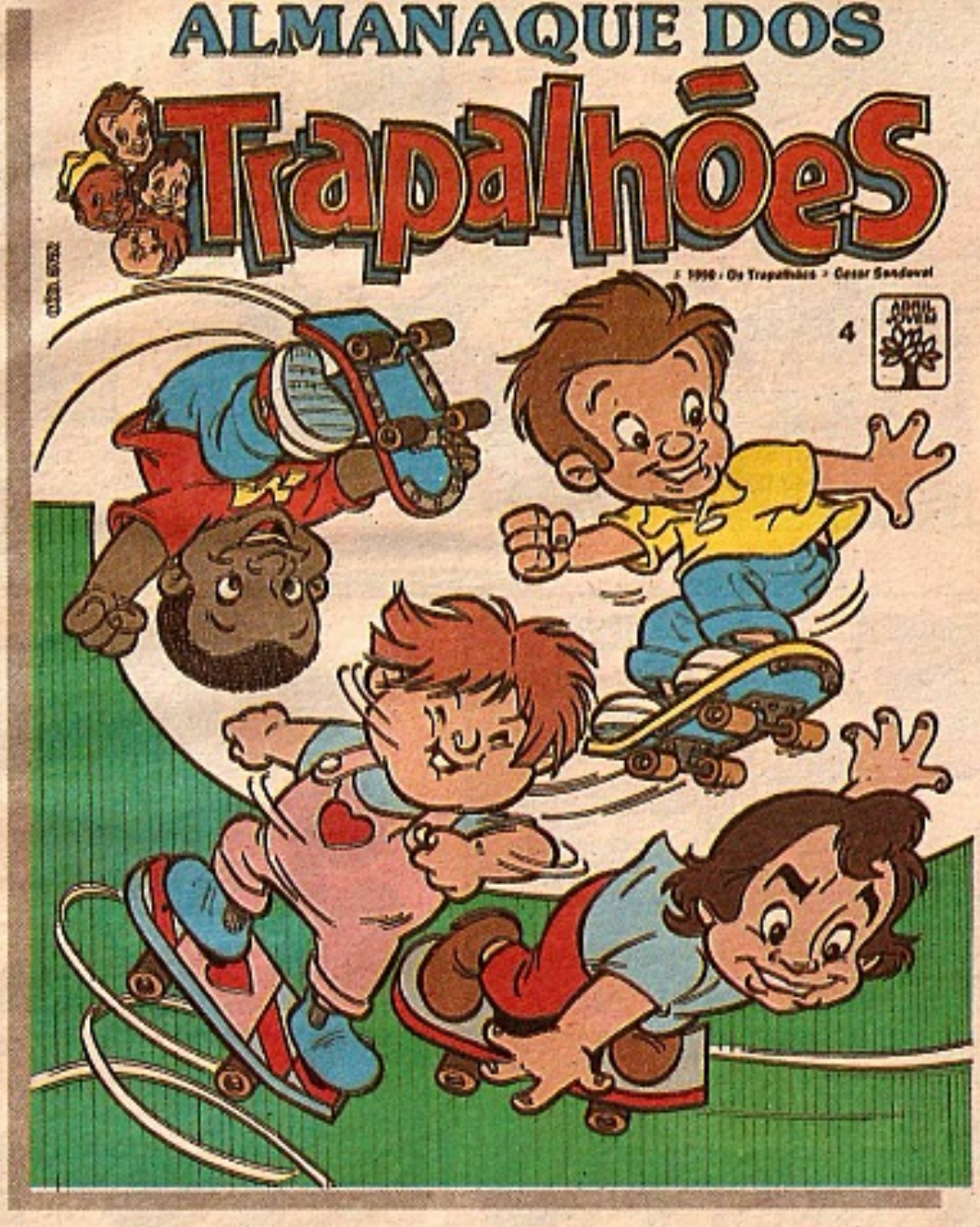

COM 84 PÁGINAS DE HISTÓRIAS INÉDITAS E SUPERDIVERTIDAS!

WALT DISNEY
MICKEY
O FERRÃO
O QUE É ISTO? UM DISTINTIVO DE LAPELA?
D 9158 - AD 230/3
ORA, ESSA... QUE HONRA!
A FEDERAÇÃO INTERNACIONAL DA LEI E DA ORDEM ME CONDECOROU COM O SEU EMBLEMA DE OURO POR SERVIÇOS DE COMBATE AO CRIME!
TENHO QUE MOSTRAR ISSO PRO CEL. CINTRA! ELE VAI FICAR FELIZ!
MAS...
DELEGACIA DE POLÍCIA
M-MINHA NOSSA!

DELEGACIA DE POLÍCIA
O CORONEL, O PREFEITO, O JUIZ... TODOS ALGEMADOS E PRESOS?!
CORONEL! O QUE ESTÁ HAVENDO?
É PROIBIDO FALAR COM OS PRISIONEIROS!
!-ISSO NÃO É POSSÍVEL! O CORONEL NUNCA COMETERIA UM CRIME! NEM OS OUTROS DOIS!
E NA DELEGACIA...
O QUE ACONTECEU?
O MISTÉRIO DO ANO, MICKEY!
ESTA MANHÃ, O CEL. CINTRA E O PREFEITO TENTARAM ASSALTAR UM BANCO, E O JUIZ, UM CARRO DE LUXO!
EU NÃO POSSO ACREDITAR...
MAS É VERDADE! E JUSTO HOJE QUE OS TRÊS RECEBERAM CONDECORAÇÕES ESPECIAIS DA FEDERAÇÃO INTERNACIONAL DA LEI E DA ORDEM!
ISSO NÃO FAZ O MENOR SENTIDO! ELES ESTÃO ENTRE AS PESSOAS MAIS HONESTAS QUE EU CONHEÇO!
POLÍCIA

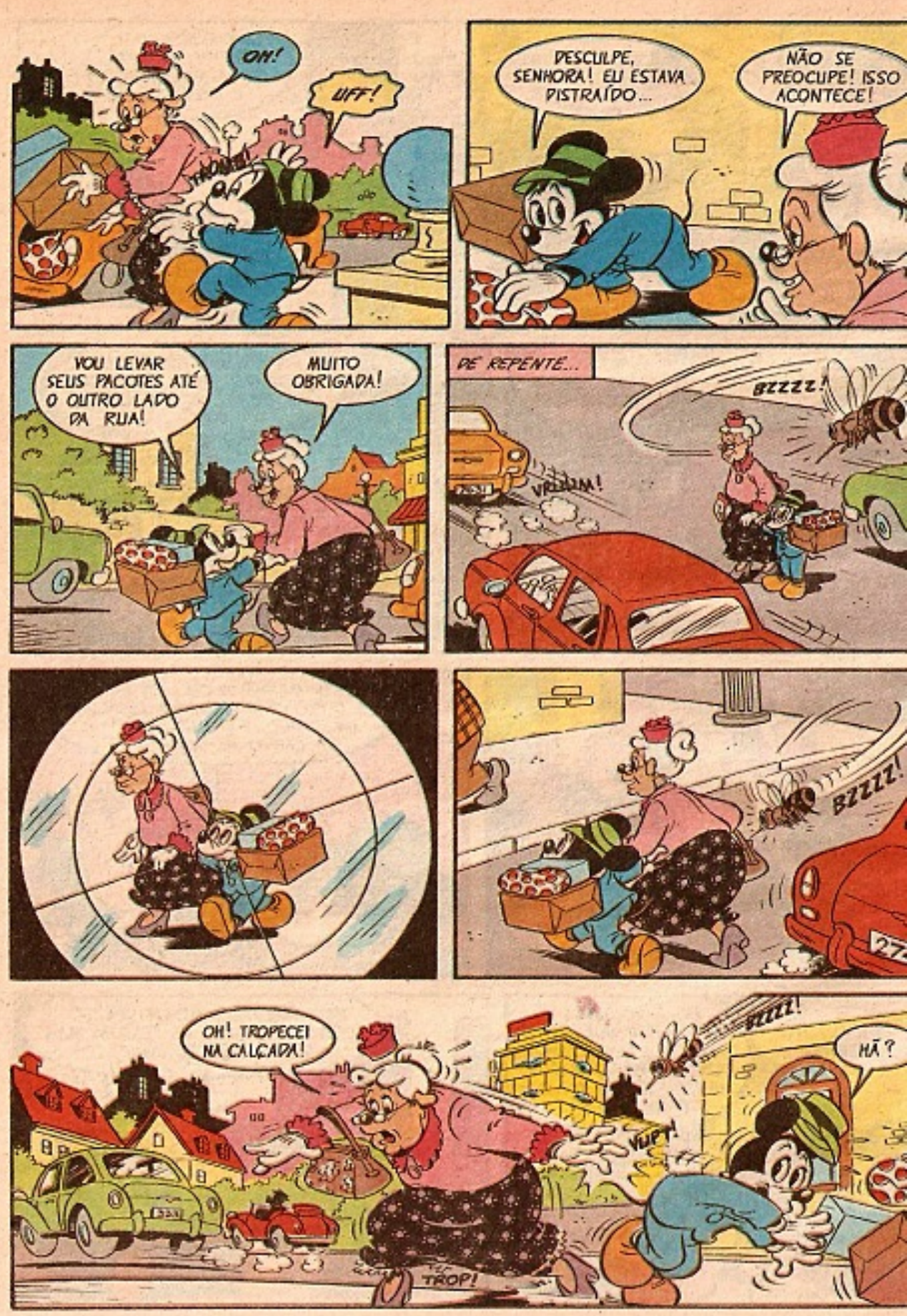
OH!
UFF!
DESCULPE, SENHORA! EU ESTAVA DISTRAÍDO...
NÃO SE PREOCUPE! ISSO ACONTECE!
VOU LEVAR SEUS PACOTES ATÉ O OUTRO LADO DA RUA!
MUITO OBRIGADA!
DE REPENTE...
BZZZZ!
VRUUUM!
BZZZZ!
OH! TROPECEI NA CALÇADA!
BZZZZ!
HÃ?
VUPT!
TROP!

AII!

NÃO FOI NADA! AQUI ESTÃO SEUS...

NOSSA! ONDE ELA ARRANJOU TANTA ENERGIA ?

NÃO ACREDITO!
BLAMM!

E NO MINUTO SEGUINTE...
NÃO! EU DEVO ESTAR SONHANDO!

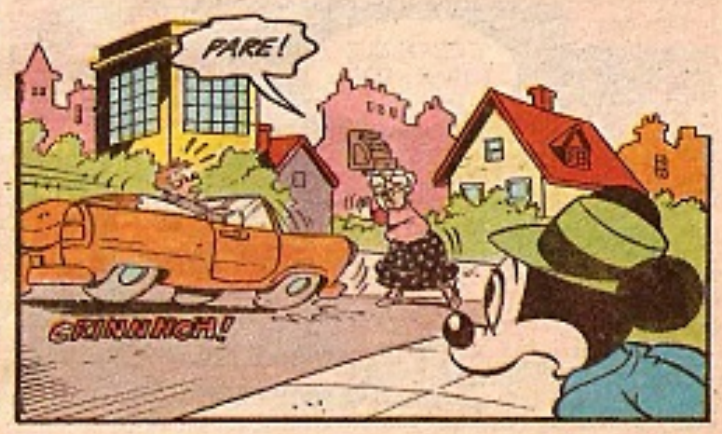
PARE!
CRINNNCH!

MAS...
TUNC!

PRA FORA!
CHUT!

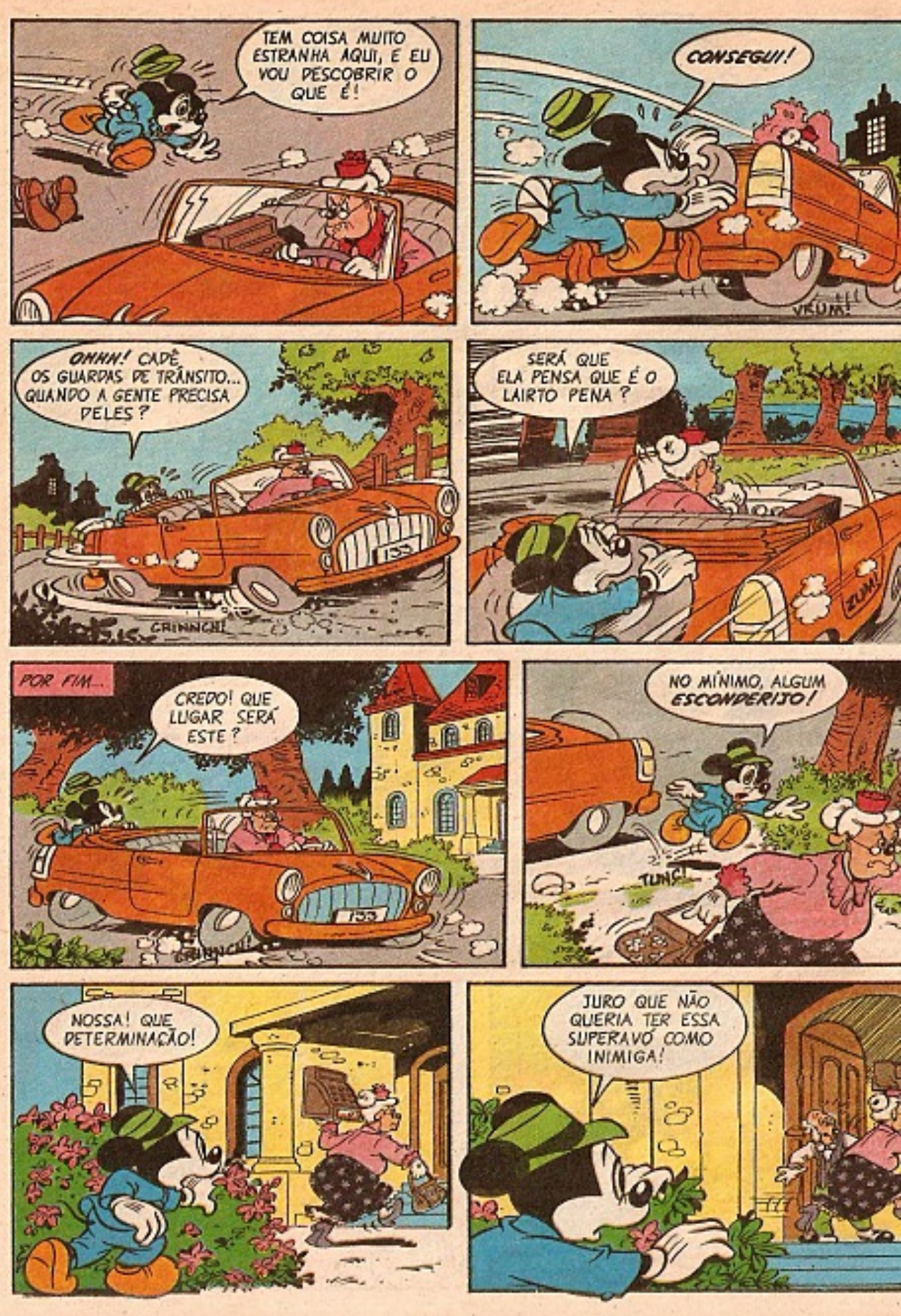
TEM COISA MUITO ESTRANHA AQUI, E EU VOU DESCOBRIR O QUE É!
CONSEGUI!
VRUM!
OHHH! CADÊ OS GUARDAS DE TRÂNSITO... QUANDO A GENTE PRECISA DELES?
CRIINNCH!
SERÁ QUE ELA PENSA QUE É O LAIRTO PENA?
ZUM!
POR FIM...
CREDO! QUE LUGAR SERÁ ESTE?
CRIINNCH!
NO MÍNIMO, ALGUM ESCONDERIJO!
TUM!
NOSSA! QUE DETERMINAÇÃO!
JURO QUE NÃO QUERIA TER ESSA SUPERAVÓ COMO INIMIGA!

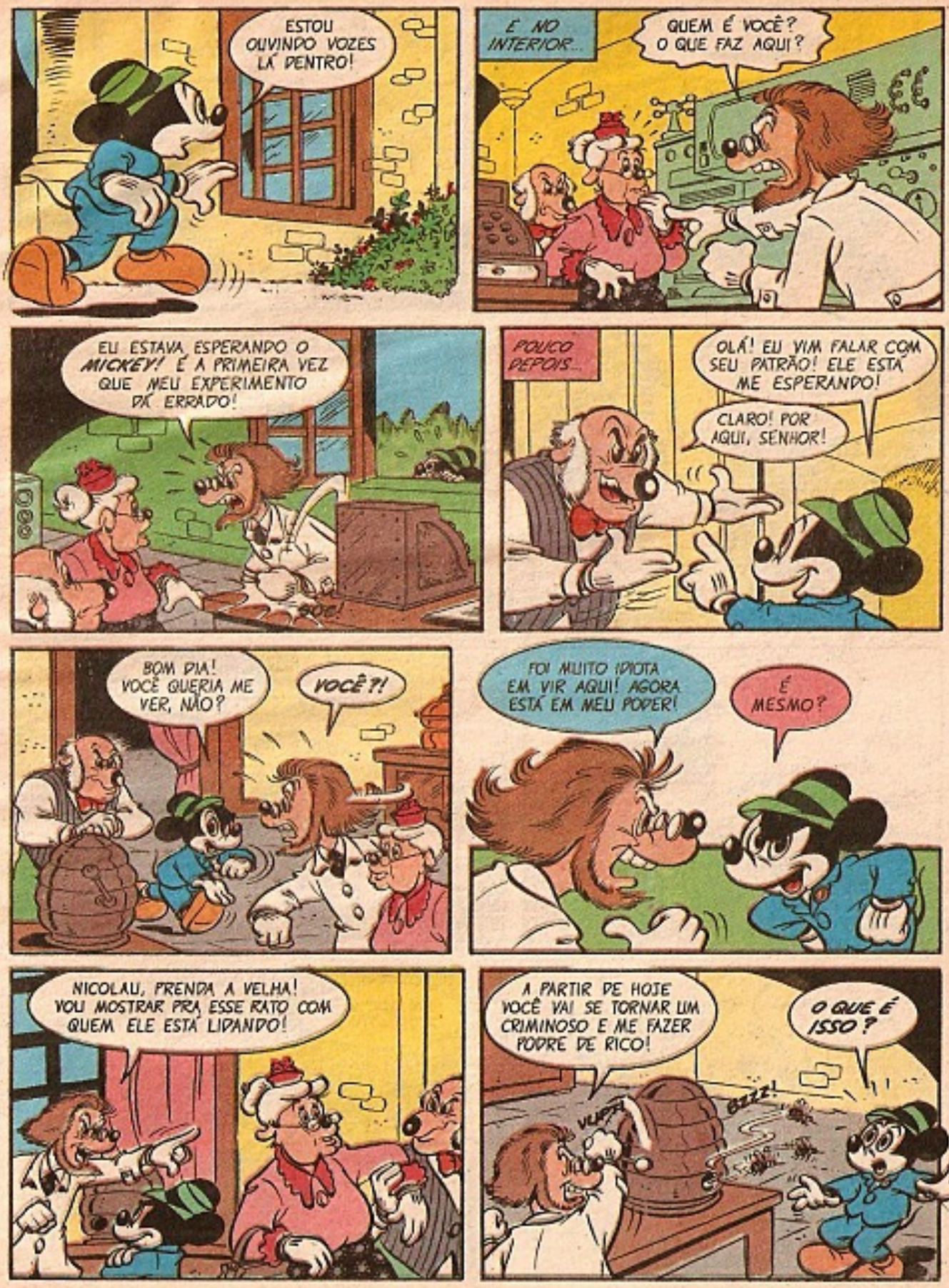
ESTOU OUVINDO VOZES LÁ DENTRO!
É NO INTERIOR...
QUEM É VOCÊ? O QUE FAZ AQUI?
EU ESTAVA ESPERANDO O MICKEY! É A PRIMEIRA VEZ QUE MEU EXPERIMENTO DÁ ERRADO!
POUCO DEPOIS...
OLÁ! EU VIM FALAR COM SEU PATRÃO! ELE ESTÁ ME ESPERANDO!
CLARO! POR AQUI, SENHOR!
BOM DIA! VOCÊ QUERIA ME VER, NÃO?
VOCÊ?!
FOI MUITO IDIOTA EM VIR AQUI! AGORA ESTÁ EM MEU PODER!
É MESMO?
NICOLAU, PRENDA A VELHA! VOU MOSTRAR PRA ESSE RATO COM QUEM ELE ESTÁ LIDANDO!
A PARTIR DE HOJE VOCÊ VAI SE TORNAR UM CRIMINOSO E ME FAZER PODRE DE RICO!
O QUE É ISSO?
VUP!
BZZZ!

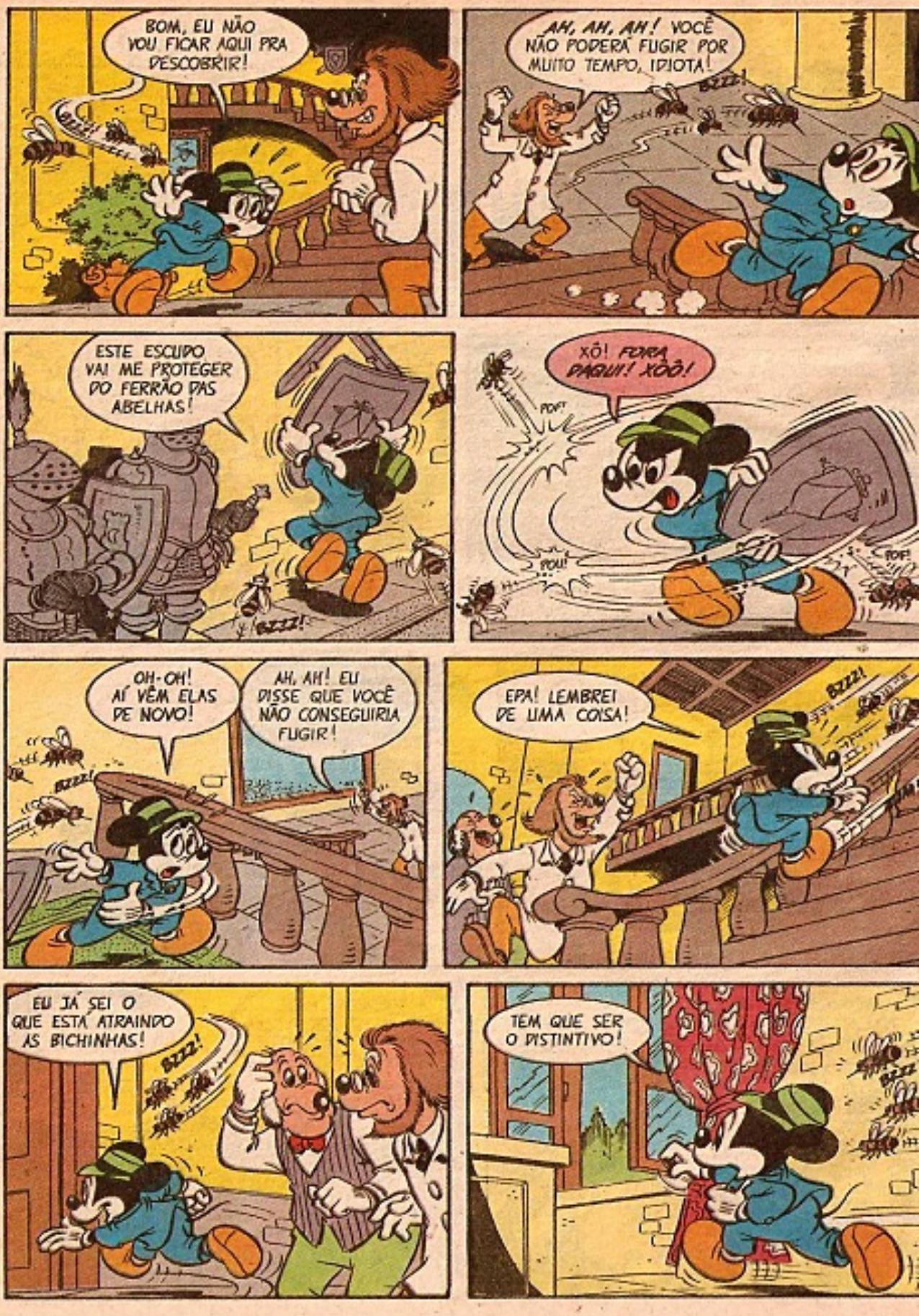
BOM, EU NÃO VOU FICAR AQUI PRA DESCOBRIR!
AH, AH, AH! VOCÊ NÃO PODERÁ FUGIR POR MUITO TEMPO, IDIOTA!
ESTE ESCUDO VAI ME PROTEGER DO FERRÃO DAS ABELHAS!
XÔ! FORA DAQUI! XÔÔ!
POF!
POU!
OH-OH! AÍ VÊM ELAS DE NOVO!
AH, AH! EU DISSE QUE VOCÊ NÃO CONSEGUIRIA FUGIR!
EPA! LEMBREI DE UMA COISA!
EU JÁ SEI O QUE ESTÁ ATRAINDO AS BICHINHAS!
TEM QUE SER O DISTINTIVO!

LÁ VAI ELE!
BZZZ!
306!
COMO PENSEI!
TUDO CULPA SUA, CRETINO! DEVIA TER DETIDO O RATO!
BZZZ!
AGORA É SÓ AMARRAR OS DOIS COM O CORDÃO DA CORTINA!
SEU PASPALHO!
É A SUA VÓ!
POU!
E LOGO...
Q-QUE ACONTECEU? ONDE ESTOU?
NÃO SE PREOCUPE! AGORA ESTÁ TUDO BEM! MAIS TARDE EU EXPLICAREI!
E ASSIM...
OS TRÊS ESTÃO LIVRES! AS ABELHAS MECÂNICAS DO CIENTISTA CARREGAVAM UMA SUBSTÂNCIA HIPNÓTICA QUE TRANSFORMAVA AS PESSOAS EM CRIMINOSOS!
309
AGORA SÃO ESTES DOIS PASSARINHOS QUE VÃO OCUPAR A GAIOLA DE VOCÊS!
COMO PODEMOS LHE AGRADECER, MICKEY?
DEVÍAMOS DAR UMA MEDALHA DE OURO PRA ELE!
N-NÃO, CORONEL! EU FICO MUITO GRATO... MAS NÃO PRECISA!
fim

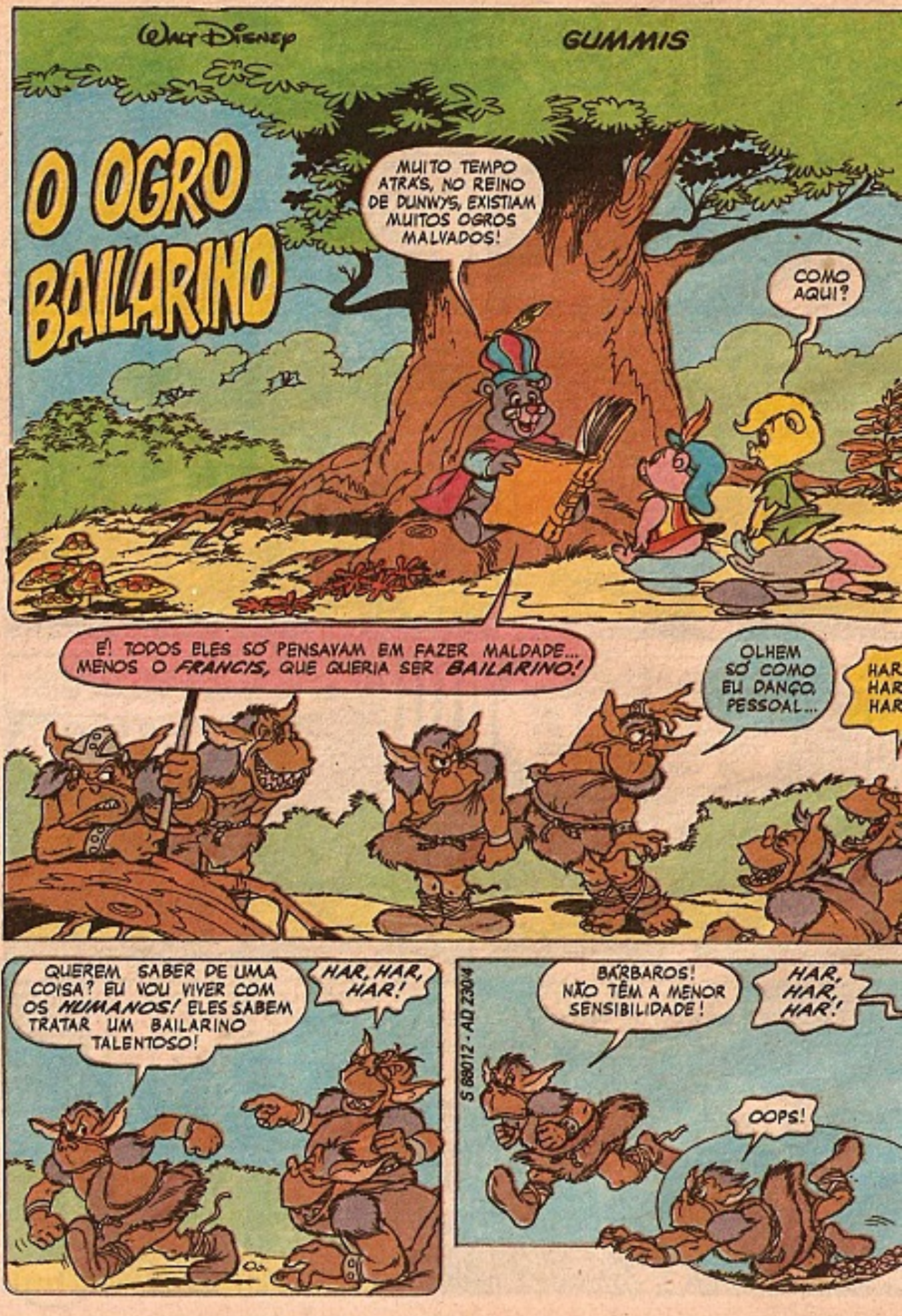
WALT DISNEY
GUMMIS
O OGRO BAILARINO
MUITO TEMPO ATRÁS, NO REINO DE DUNWYS, EXISTIAM MUITOS OGROS MALVADOS!
COMO AQUI?
É! TODOS ELES SÓ PENSAVAM EM FAZER MALDADE... MENOS O FRANCIS, QUE QUERIA SER BAILARINO!
OLHEM SÓ COMO EU DANÇO, PESSOAL...
HAR HAR HAR
QUEREM SABER DE UMA COISA? EU VOU VIVER COM OS HUMANOS! ELES SABEM TRATAR UM BAILARINO TALENTOSO!
HAR, HAR, HAR!
BÁRBAROS! NÃO TÊM A MENOR SENSIBILIDADE!
HAR, HAR, HAR!
OOPS!
S 68012 - AD 2304

O QUE VOCÊ ESTÁ FAZENDO NO MEIO DESSAS FOLHAS?
PSST! TÔ ME ESCONDENDO DOS HUMANOS!
HÃ? MAS OS HUMANOS NÃO SÃO BONZINHOS?
SÃO! SÓ QUE OS URSOS GUMMIS TÊM QUE SE ESCONDER DELES!
VOCÊ SABE ONDE OS HUMANOS VIVEM?
SEI!
ME LEVA ATÉ LÁ?
NÃO! COMO EU DISSE, NÓS GUMMIS TEMOS QUE...
BOM, PENSANDO BEM...
E ASSIM...
FALTA MUITO AINDA?
NÃO! É LOGO ALI!
HUM... E CADÊ A ESCOLA DE BALÉ?
SEI LÁ! VAMOS DAR UMA OLHADA POR AÍ! TALVEZ A GENTE ENCONTRE!

MEUS ANJINHOS!
MAMÃ!
A GENTE AMA TANTO A SENHORA...
AMA?
QUE COISA HORRÍVEL!
TÁ CANSADO, VOVÔ? SENTA AQUI...
OBRIGADO!
MIAURR...
ARGH! NÃO AGÜENTO VER TANTA MELOSIDADE! VOU VOLTAR PRO MEIO DOS OGROS!
E FOI ISSO QUE ACONTECEU! HOJE, O FRANCIS RECEBE AULA DE DANÇA POR CORRESPONDÊNCIA! SE UM DIA FOREM PERSEGUIDOS POR ELE, DIGAM ALÔ POR MIM!
POR QUE VOCÊ MESMO NÃO DIZ? OLHA ELE AÍ...
OI, FRANCIS!
OI, MAGUINHO!
fim

DÊ BOAS GARGALHADAS COM ESTA SELEÇÃO DE AMIGOS.

© Disney

ABRIL JOVEM

NAS BANCAS

Seleção DISNEY

CORREIO DISNEY

Mande suas cartas para:
ALMANAQUE DISNEY
R. Bela Cintra, 299
01415 - São Paulo - SP

ESPANHOLITO . . . . .

Aí, moçada. O Vicente tá a fim de trocar colantes de partidos políticos. *Olé!* Quem estiver a fim... é só mandar uma cartinha pra ele lá na Espanha, *cierto*?

Vicente C. Riego
Calle Ponzano, 18
28010 - Madri - Espanha

NOVOS AMIGOS . . .

Maria das Graças Dias anos), Av. Todos os Santos, 55500 - Escada - PE. **Ela Bueno Martins** (14 anos), R. trônio R. de Souza, 95 - 825 Curitiba - PR. **Ana Paula Ga Palma** (12 anos), R. Vaticano - 86030 - Londrina - PR. **theus Perez Granato** (10 an R. Gonçalves Dias, 43 - 134 Americana - SP. **Francimar Oliveira** (17 anos), R. Visco do Rio Branco, 1049 - 440 Feira de Santana - BA. **Gilbe Nogueira de Souza** (20 an Caixa Postal 171 - 79300 - rumbá - MS.

QUEREM COMPRAR . . .

André Luiz Stolf, R. Benjamin Constant, 286 - 89200 - Joinville - SC: PATO DONALD 777, 1100 e 1500; TIO PATINHAS 1; DUCKTALES 1. **Marcus Fabiano S. Santos,** EQN020, conj. 23, casa 11, setor 0 - 72000 - Brasília - DF: MICKEY 100 e 200; PATO DONALD 1000 e 1001; TIO PATINHAS 1 e 100.

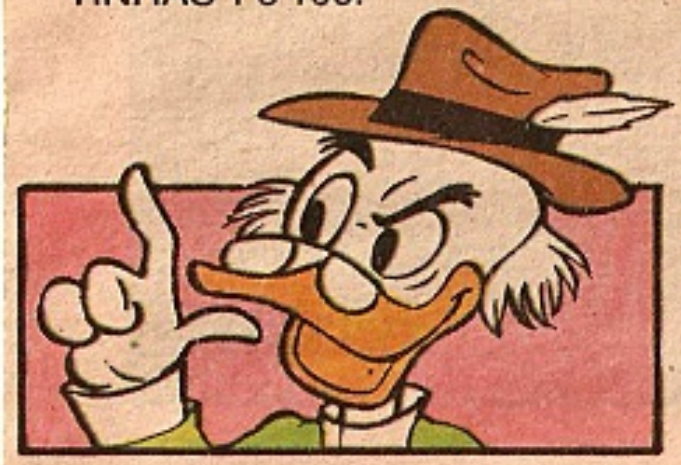

O QUE É . . . . . .

"O que é que um livro de matemática disse pro outro?"

Resp.: Cara, estou cheio de problemas.

Leonardo Ferreira de Amorim
Goiânia - GO

"O que é que pula mas não é bola, tem bolsa mas não é mulher?"

Resp.: O canguru.

Rodolfo R. Gomes
Recife - PE

QUEREM VENDER . . . .

Fernando Souza Santos, R. Antônio Bruni, 22, ap. 22C - 08250 - São Paulo - SP: ZÉ CARIOCA 1858 e 1861; ALMANAQUE DISNEY 219 a 221; PATO DONALD 1801 e 1818; MARGARIDA 79; ALMANAQUE DO ZÉ CARIOCA 7. **Vandeílson Tavares Cardin,** R. Antônio Bruni, 22, ap. 22B - 08250 - São Paulo - SP: MICKEY 478 a 481; MARGARIDA 81, 82, 84 e 85; ZÉ CARIOCA 1859, 1860, 1863, 1864 e 1866; URTIGÃO 57 e 59.

PASSATEMPOS

1 CAÇA-ECOLOGIA

Encontre no diagrama o nome de 9 bichos
vivem no Pantanal.

Anta
Capivara
Cutia
Guará
Jacaré
Jaburu
Lontra
Paca
Sucuri

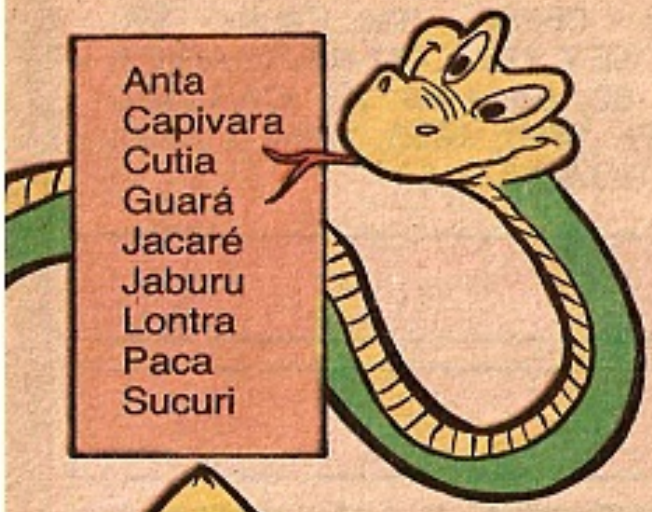

A	B	A	C	A	A	X	I	E
A	L	O	N	T	R	A	P	E
C	R	J	A	C	A	R	E	U
A	R	A	U	G	V	I	L	R
N	A	C	U	T	I	A	G	A
T	T	E	R	R	P	A	C	A
A	U	R	U	B	A	J	U	M
M	A	C	S	U	C	U	R	I

2 ADIVINHAÇÃO

Quais dessas delícias são tradição da no
festa junina?

ⓐ pipoca

ⓑ avelã

ⓒ pinhão

ⓓ passas

ⓔ batata-doce

ⓕ nozes

ⓖ pêssego

ⓗ bolo de fubá

3 CIDADOLOGIA

Cada figura abaixo representa uma *cidade*. Descubra essa cidade e o país a que ela pertence.

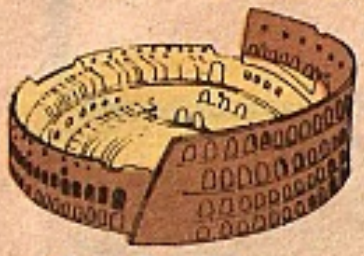

ⓐ Coliseu

ⓑ Torre Eiffel

ⓒ Pão de Açúcar

ⓓ Big Ben

ⓔ Estátua da Liberdade

4 CRUZA-CAMPING

Completando a cruzadinha ao lado com os nomes das figuras... você vai descobrir, no espaço grifado, que o mês de julho é mês de...

Respostas: 2- a, c, e, h; 3- a) Roma - Itália, b) Paris - França, c) Rio de Janeiro - Brasil, d) Londres - Inglaterra, e) Nova Iorque - Estados Unidos; 4- 1) faca, 2) panela, 3) barraca, 4) violão, 5) mapa, 6) bússola.

MARAVILHAS da Natureza

GUERRA DAS BALEIAS

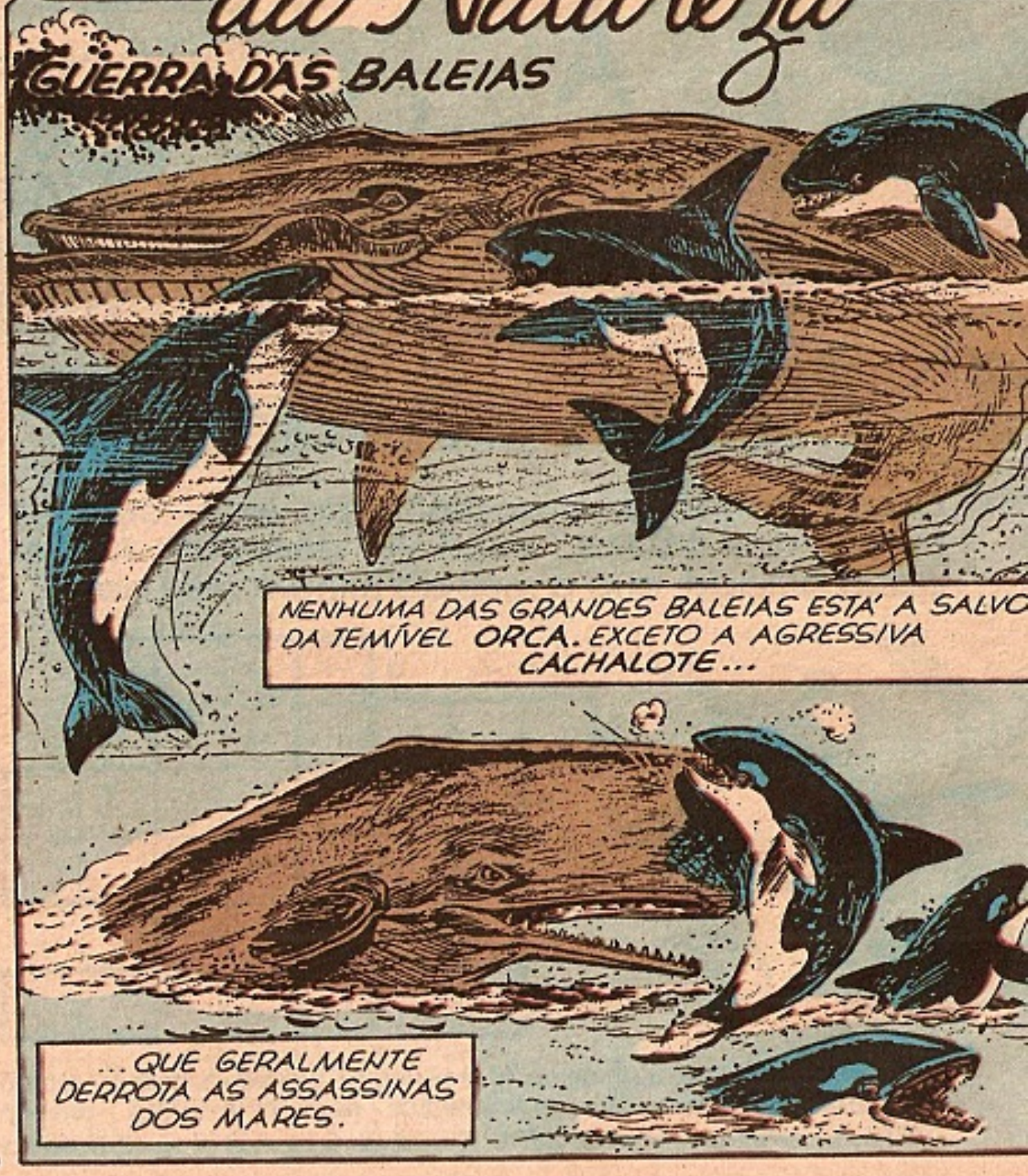

AFLIÇÃO MATERNA
PREOCUPAR-SE É SÓ O QUE MAMÃE KOALA PODE FAZER QUANDO SEU FILHOTE DESLIZA ATÉ UM FINO GALHO.
ELA SABE QUE, SE FOSSE BUSCÁ-LO, SEU PESO QUEBRARIA O RAMO.
FINALMENTE, SATISFEITO COM AS TENRAS FOLHAS E BROTOS, ELE VOLTA PARA A SEGURANÇA.
CASCO SENSÍVEL
APARENTEMENTE, A CARAPAÇA DE UMA TARTARUGA É INSENSÍVEL. NA VERDADE, ATÉ MESMO LEVES PINGOS DE ORVALHO INCOMODAM SUA DONA.
QUANDO PERCEBE A APROXIMAÇÃO DE CHUVA, LOGO PROCURA UM ABRIGO.

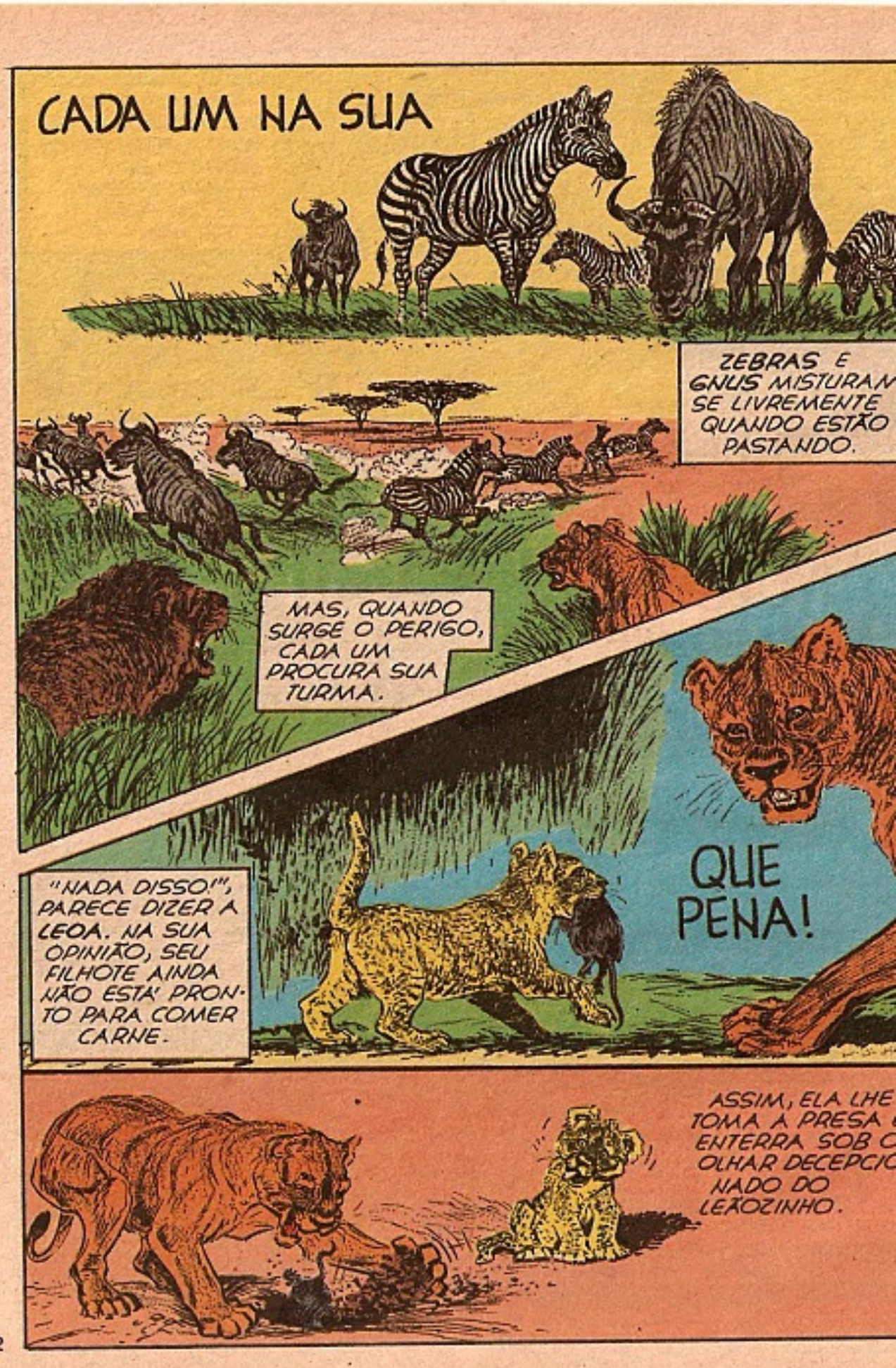
CADA UM NA SUA
ZEBRAS E GNUS MISTURAM-SE LIVREMENTE QUANDO ESTÃO PASTANDO.
MAS, QUANDO SURGE O PERIGO, CADA UM PROCURA SUA TURMA.
"NADA DISSO!", PARECE DIZER A LEOA. NA SUA OPINIÃO, SEU FILHOTE AINDA NÃO ESTÁ PRONTO PARA COMER CARNE.
QUE PENA!
ASSIM, ELA LHE TOMA A PRESA E ENTERRA SOB O OLHAR DECEPCIONADO DO LEÃOZINHO.

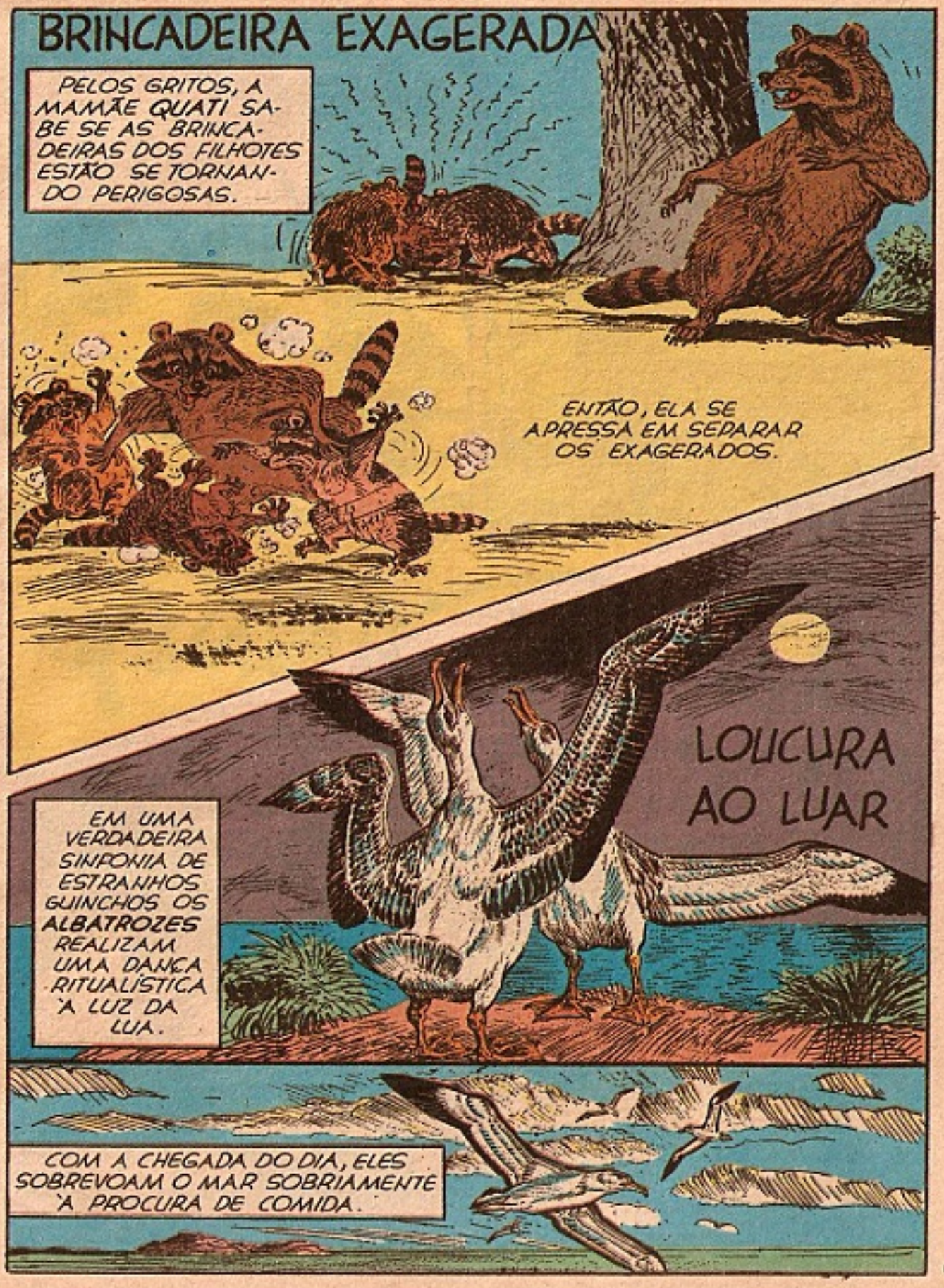
BRINCADEIRA EXAGERADA
PELOS GRITOS, A MAMÃE QUATI SABE SE AS BRINCADEIRAS DOS FILHOTES ESTÃO SE TORNANDO PERIGOSAS.
ENTÃO, ELA SE APRESSA EM SEPARAR OS EXAGERADOS.
LOUCURA AO LUAR
EM UMA VERDADEIRA SINFONIA DE ESTRANHOS GUINCHOS OS ALBATROZES REALIZAM UMA DANÇA RITUALÍSTICA À LUZ DA LUA.
COM A CHEGADA DO DIA, ELES SOBREVOAM O MAR SOBRIAMENTE À PROCURA DE COMIDA.

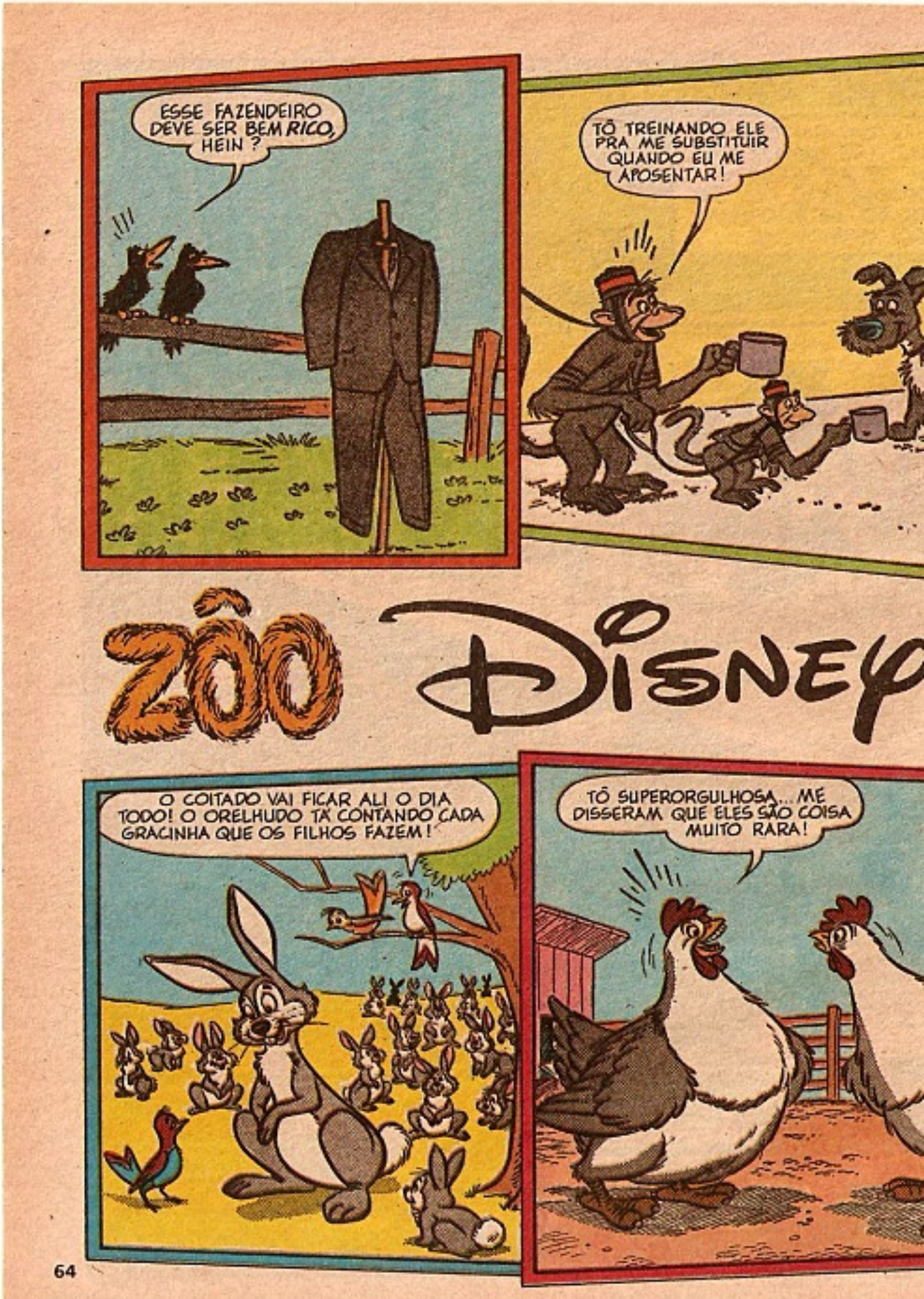
ESSE FAZENDEIRO DEVE SER BEM RICO, HEIN ?
TÔ TREINANDO ELE PRA ME SUBSTITUIR QUANDO EU ME APOSENTAR!
ZOO
DISNEY
O COITADO VAI FICAR ALI O DIA TODO! O ORELHUDO TÁ CONTANDO CADA GRACINHA QUE OS FILHOS FAZEM!
TÔ SUPERORGULHOSA... ME DISSERAM QUE ELES SÃO COISA MUITO RARA!

ELE DEU PRA USAR AQUILO DESDE QUE DESCOBRIU QUE É UM ELEFANTE *INDIANO!*
EU RECEBO UMA PARTE DOS LUCROS!
SORVETES Q. JÓIA
SÓ TARDE DEMAIS EU DESCOBRI QUE A MINHOCA ERA UM *ELÁSTICO!*
QUERIDINHO, MOSTRA PRO VOVÔ QUE VOCÊ JÁ SABE FALAR *"ÓINC! ÓINC!"!*

DE ACORDO COM ESTA, EU NÃO PESO NADA!
MELHOR A GENTE ACHAR OUTRA ÁRVORE! ELE TA' COMEÇANDO A RONCAR!
CHEGUEI PERTO DEMAIS DOS ÍNDIOS QUE ESTAVAM ENVIANDO SINAIS DE FUMAÇA!
É SÓ A GENTE IR ATRÁS! CEDO OU TARDE ALGUM GAROTINHO VAI DEIXAR UM CAIR NO CHÃO!
SORVETES

TÁ TODA ORGULHOSA! DEPOIS DE UM SÉRIO REGIME, ELA CONSEGUIU CHEGAR NOS 1900 QUILINHOS!
ELES VÃO DIVIDIR TUDO MEIO A MEIO!
TODA VEZ QUE ELE MOLHA OS PÉS, EU... (ATCHIM!) PEGO UM RESFRIADO!
EU DISSE QUE ELE TAVA LATINDO PRA ÁRVORE ERRADA!
BONC!

PIADINHAS do Ursinho PUFF

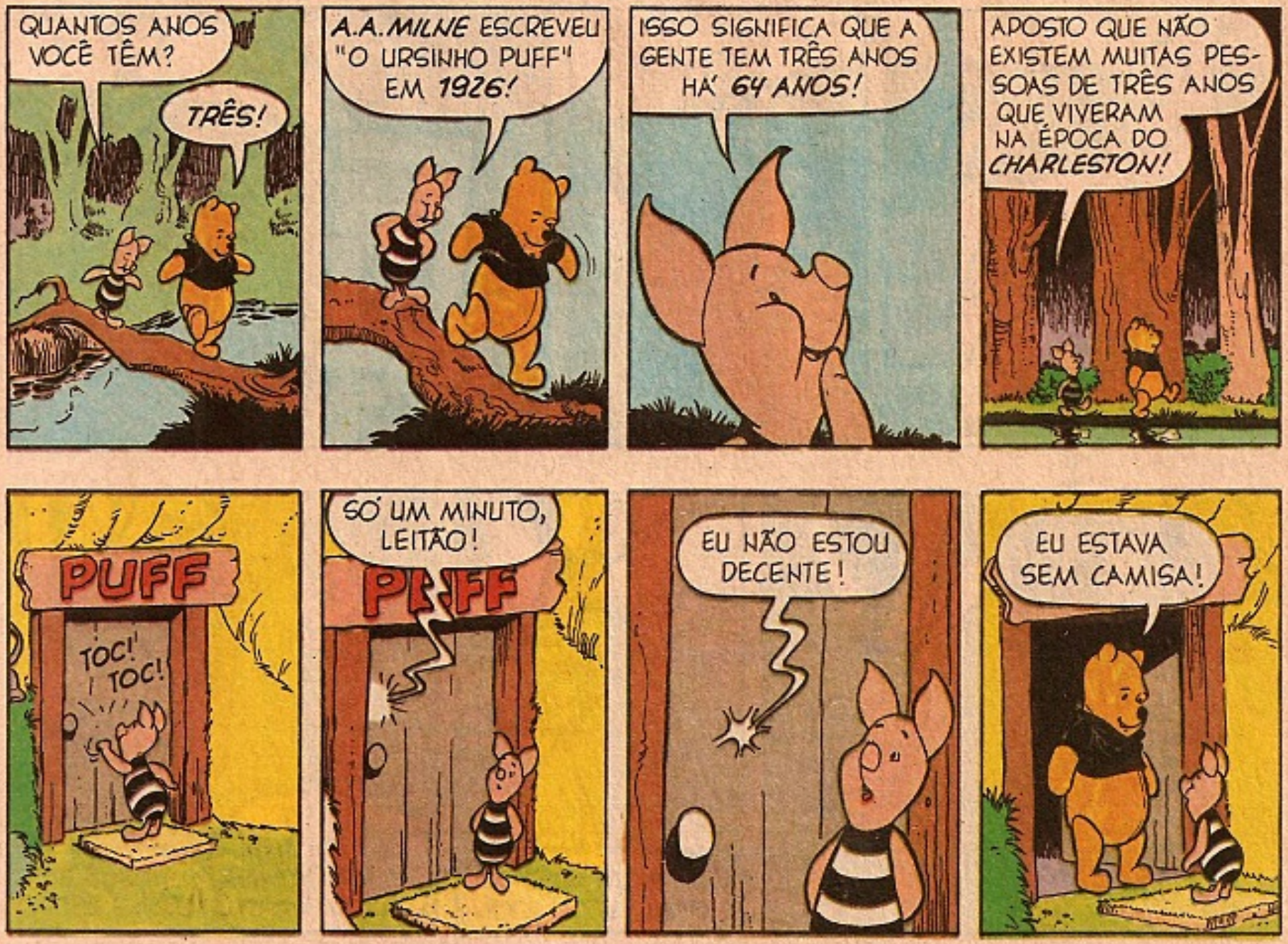
QUANTOS ANOS VOCÊ TÊM?
TRÊS!
A.A. MILNE ESCREVEU "O URSINHO PUFF" EM 1926!
ISSO SIGNIFICA QUE A GENTE TEM TRÊS ANOS HÁ 64 ANOS!
APOSTO QUE NÃO EXISTEM MUITAS PESSOAS DE TRÊS ANOS QUE VIVERAM NA ÉPOCA DO CHARLESTON!
PUFF
TOC! TOC!
SÓ UM MINUTO, LEITÃO!
EU NÃO ESTOU DECENTE!
EU ESTAVA SEM CAMISA!

O QUE É ISSO, SIR BRIAN?
MINHA NOVA ESPADA QUE O PUFF FEZ PRA MIM!
VOCÊ CHAMA ISSO DE ESPADA? HA'!

SÓ VOCÊ
PODE EVITAR INCÊNDIOS
POR QUE SÓ EU?
?

Disneylândia

A revista
em quadrinhos
para a garotada
que ainda está
começando a ler
mas que *já* gosta
(e muito) de se divertir!

- Quadrinhos maiores
- Balões mais legíveis
- Muito mais fácil de ler

Todos os meses nas bancas.

ABRIL JOVEM

© Disney

Walt Disney
MOBIDIQUE
CHUG! CHUG!
PUXA! NÃO ENXERGO NADA NESTE NEVOEIRO, MAS ESTOU OUVINDO O MOTOR DE OUTRO BARCO!
CHUG! CHUG!
ALÔ!
ALÔ!
ESTOU NAVEGANDO A SUL-SUDOESTE A DEZ NÓS!
ESTOU NAVEGANDO A SUL-SUDOESTE A DEZ NÓS!
BOM, ENTÃO NÃO HÁ PERIGO DE COLISÃO!
CHUG! CHUG!
CRÁS!
BOM, ENTÃO NÃO HÁ PERIGO DE COLISÃO!
fim

Walt Disney
BUCKY
LADRÃO de CASACA
NOSSA! COMO O CASARÃO FICOU BONITO!
O NOVO PROPRIETÁRIO FEZ UMA REFORMA GERAL! A CASA FICOU NOVA!
VOCÊ CONHECE O SUJEITO?
NÃO! SÓ SEI QUE O NOME É A. BONADO!
TOC!
ELE DEVE SER BEM RICO!
OLHEM! DEVE SER ELE!
UAU! QUE CARRÃO!
W/WDC 55 - AD 230/6
NINGUÉM SABE NADA SOBRE ELE!
MAS ISSO VAI MUDAR!
AMANHÃ CHAMAREMOS O MAGNATA PRA LHE DAR AS BOAS-VINDAS!
BOA IDÉIA, PAPAI!
É MESMO!
É NA NOITE SEGUINTE...
NÃO TEM NINGUÉM EM CASA!
SÓ TEM UMA LUZINHA ACESA!
PÉÉÉ!
ELE DEVE TER SAÍDO!
EI! TEM ALGUÉM ESCONDIDO ALI!

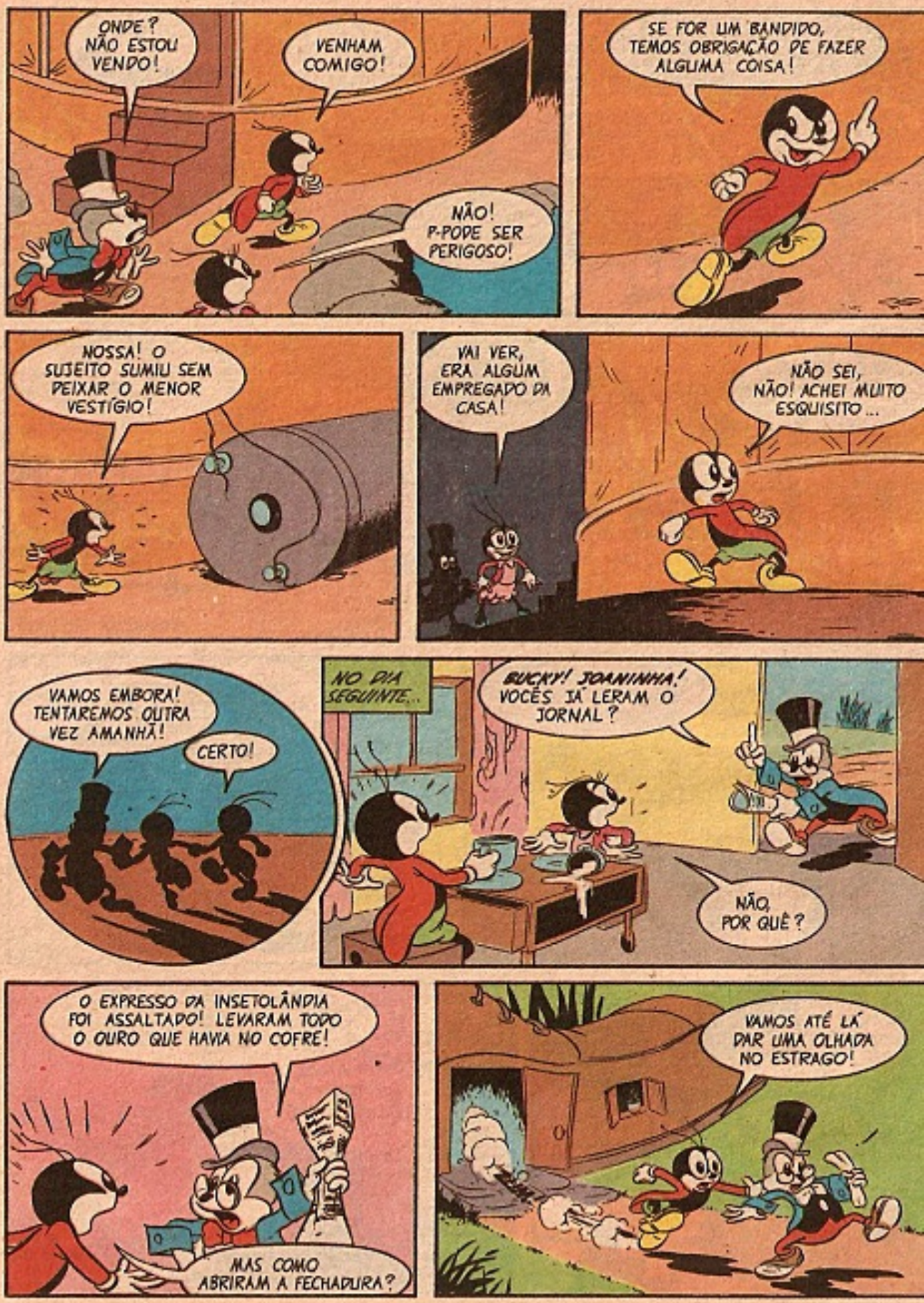
ONDE? NÃO ESTOU VENDO!
VENHAM COMIGO!
NÃO! P-PODE SER PERIGOSO!
SE FOR UM BANDIDO, TEMOS OBRIGAÇÃO DE FAZER ALGUMA COISA!
NOSSA! O SUJEITO SUMIU SEM DEIXAR O MENOR VESTÍGIO!
VAI VER, ERA ALGUM EMPREGADO DA CASA!
NÃO SEI, NÃO! ACHEI MUITO ESQUISITO...
VAMOS EMBORA! TENTAREMOS OUTRA VEZ AMANHÃ!
CERTO!
NO DIA SEGUINTE...
BUCKY! JOANINHA! VOCÊS JÁ LERAM O JORNAL?
NÃO, POR QUÊ?
O EXPRESSO DA INSETOLÂNDIA FOI ASSALTADO! LEVARAM TODO O OURO QUE HAVIA NO COFRE!
MAS COMO ABRIRAM A FECHADURA?
VAMOS ATÉ LÁ DAR UMA OLHADA NO ESTRAGO!

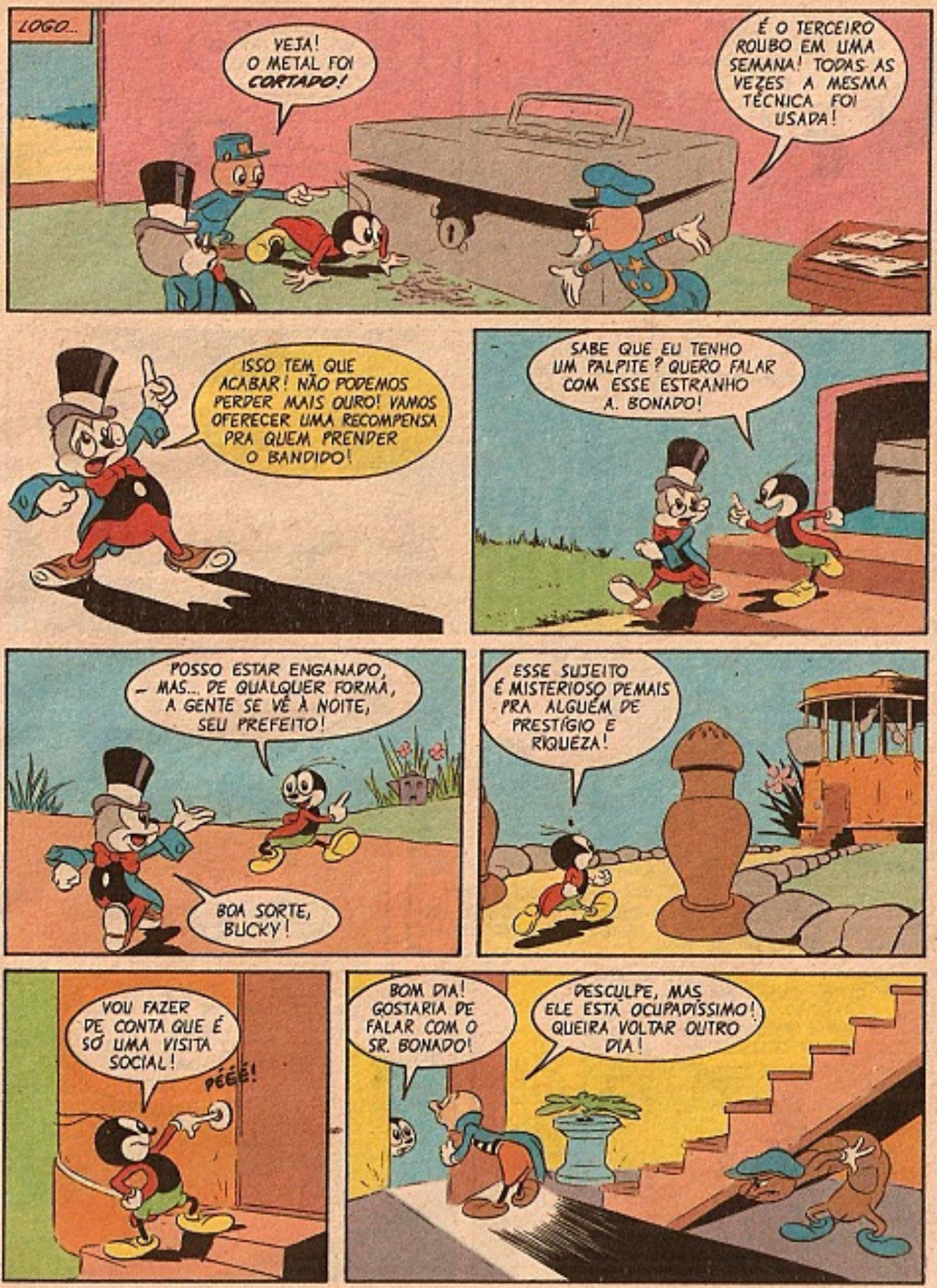
LOGO...
VEJA! O METAL FOI CORTADO!
É O TERCEIRO ROUBO EM UMA SEMANA! TODAS AS VEZES A MESMA TÉCNICA FOI USADA!
ISSO TEM QUE ACABAR! NÃO PODEMOS PERDER MAIS OURO! VAMOS OFERECER UMA RECOMPENSA PRA QUEM PRENDER O BANDIDO!
SABE QUE EU TENHO UM PALPITE? QUERO FALAR COM ESSE ESTRANHO A. BONADO!
POSSO ESTAR ENGANADO, - MAS... DE QUALQUER FORMA, A GENTE SE VÊ À NOITE, SEU PREFEITO!
BOA SORTE, BUCKY!
ESSE SUJEITO É MISTERIOSO DEMAIS PRA ALGUÉM DE PRESTÍGIO E RIQUEZA!
VOU FAZER DE CONTA QUE É SÓ UMA VISITA SOCIAL!
PÉÉÉ!
BOM DIA! GOSTARIA DE FALAR COM O SR. BONADO!
DESCULPE, MAS ELE ESTÁ OCUPADÍSSIMO! QUEIRA VOLTAR OUTRO DIA!

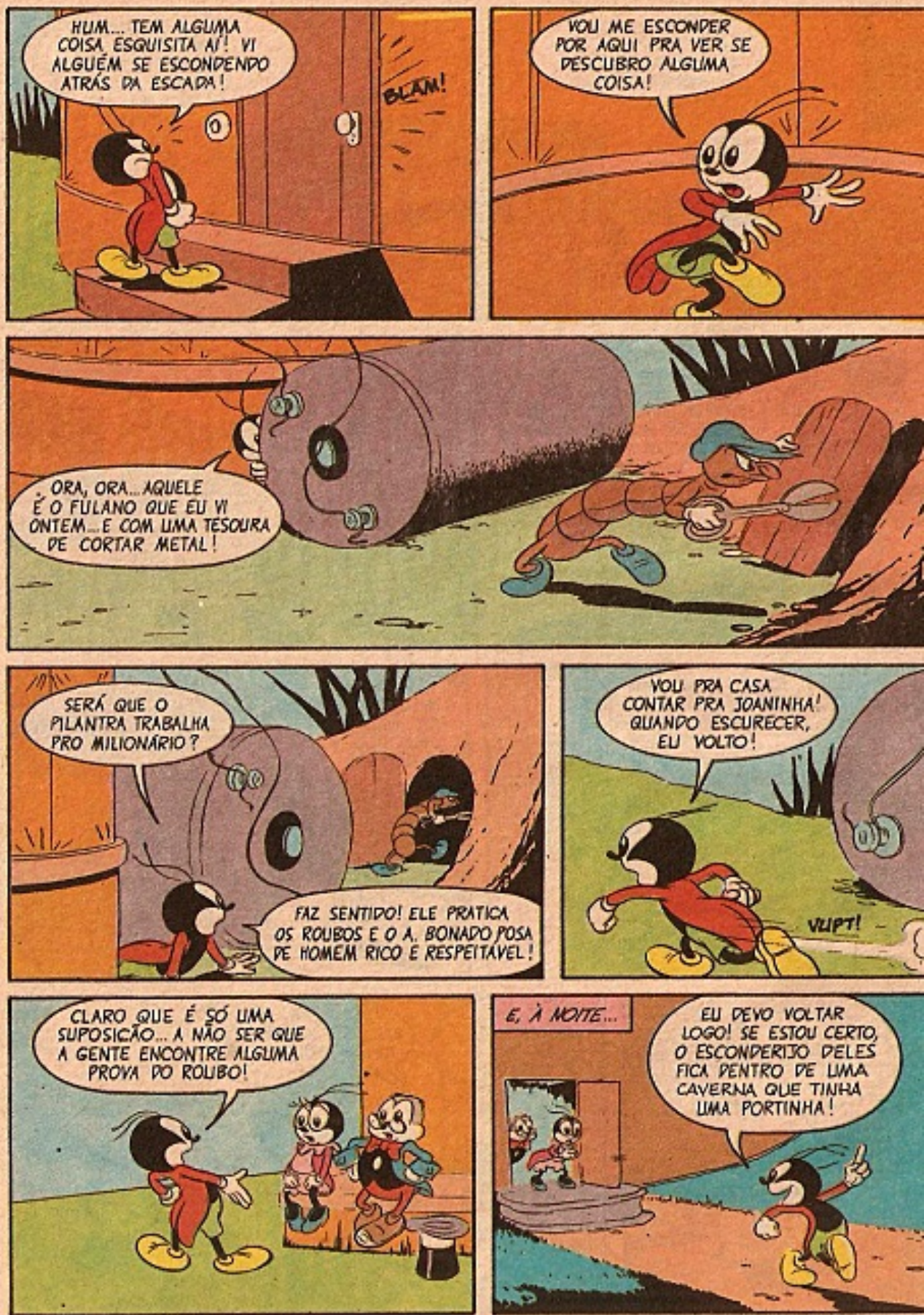
HUM... TEM ALGUMA COISA ESQUISITA AÍ! VI ALGUÉM SE ESCONDENDO ATRÁS DA ESCADA!
BLAM!
VOU ME ESCONDER POR AQUI PRA VER SE DESCUBRO ALGUMA COISA!
ORA, ORA... AQUELE É O FULANO QUE EU VI ONTEM... E COM UMA TESOURA DE CORTAR METAL!
SERÁ QUE O PILANTRA TRABALHA PRO MILIONÁRIO?
FAZ SENTIDO! ELE PRATICA OS ROUBOS E O A. BONADO POSA DE HOMEM RICO E RESPEITÁVEL!
VOU PRA CASA CONTAR PRA JOANINHA! QUANDO ESCURECER, EU VOLTO!
VLIPT!
CLARO QUE É SÓ UMA SUPOSIÇÃO... A NÃO SER QUE A GENTE ENCONTRE ALGUMA PROVA DO ROUBO!
E, À NOITE...
EU DEVO VOLTAR LOGO! SE ESTOU CERTO, O ESCONDERIJO DELES FICA DENTRO DE UMA CAVERNA QUE TINHA UMA PORTINHA!

LOGO...
(GLUP!) SÓ ESPERO QUE NINGUÉM ME VEJA!
SEM QUE BUCKY PERCEBA, OS DOIS BANDIDOS ESTÃO À SUA ESPERA!
PARE ONDE ESTÁ, ABELHUDO!
BONG!
O QUE VAMOS FAZER COM ESTE INTROMETIDO, HEIN, CHEFE?
AMARRE E DEIXE AÍ, POR ENQUANTO! TEMOS TRABALHO A FAZER!
ASSIM QUE EXECUTARMOS NOSSO PRÓXIMO GOLPE, CUIDAREMOS DELE PRA SEMPRE!
AMARRADO COM ESTE FIO, ELE NUNCA VAI CONSEGUIR FUGIR!

VOCÊ VAI TER O MESMO DESTINO DE TODOS OS MEUS INIMIGOS, IDIOTA!
ATÉ A VOLTA! VAMOS PRO BANCO, ZÉ LINGÜIÇA!
AFIOU BEM SEU CORTADOR?
CLARO! ELE VAI CORTAR O COFRE COMO SE FOSSE MANTEIGA!
ENTÃO É ASSIM QUE ELES AGEM... ATRAVÉS DE TÚNEIS!
E VÃO ROUBAR O BANCO ONDE TODOS OS MORADORES GUARDAM SUAS ECONOMIAS!
DROGA! QUANTO MAIS EU TENTO ME SOLTAR, MAIS APERTA O FIO FICA!
BUCKY! VOCÊ TÁ AÍ?
JOANINHA?
BUCKYYYY!
TÔ, SIM! PUXE A PORTA COM TODA A FORÇA!

QUERIDO! EU TAVA TÃO PREOCUPADA!
QUE BOM QUE VOCÊ ME ACHOU!
QUANDO VI QUE TAVA DEMORANDO, LOGO IMAGINEI QUE ALGUMA COISA TINHA ACONTECIDO!
É UM ALÍVIO ESTAR LIVRE! AGORA PRECISAMOS DE UM PLANO PRA PEGAR OS BANDIDOS QUANDO ELES VOLTAREM!
JÁ SEI! TIVE UMA IDÉIA SUPERQUENTE!
VAMOS PRECISAR DESTA BATERIA!
APOSTO QUE OS PILANTRAS VÃO FICAR CHOCADOS COM ISTO!
ESSES DOIS PREGOS SERVIRÃO PRA CONDUZIR A ELETRICIDADE!
NESSE MOMENTO...
JÁ TÁ QUASE ABERTO, CHEFE!
COFRE MUNICIPAL
RÁPIDO COM ISSO! VAMOS SAIR LOGO DAQUI!
COFRE MUNICIPAL

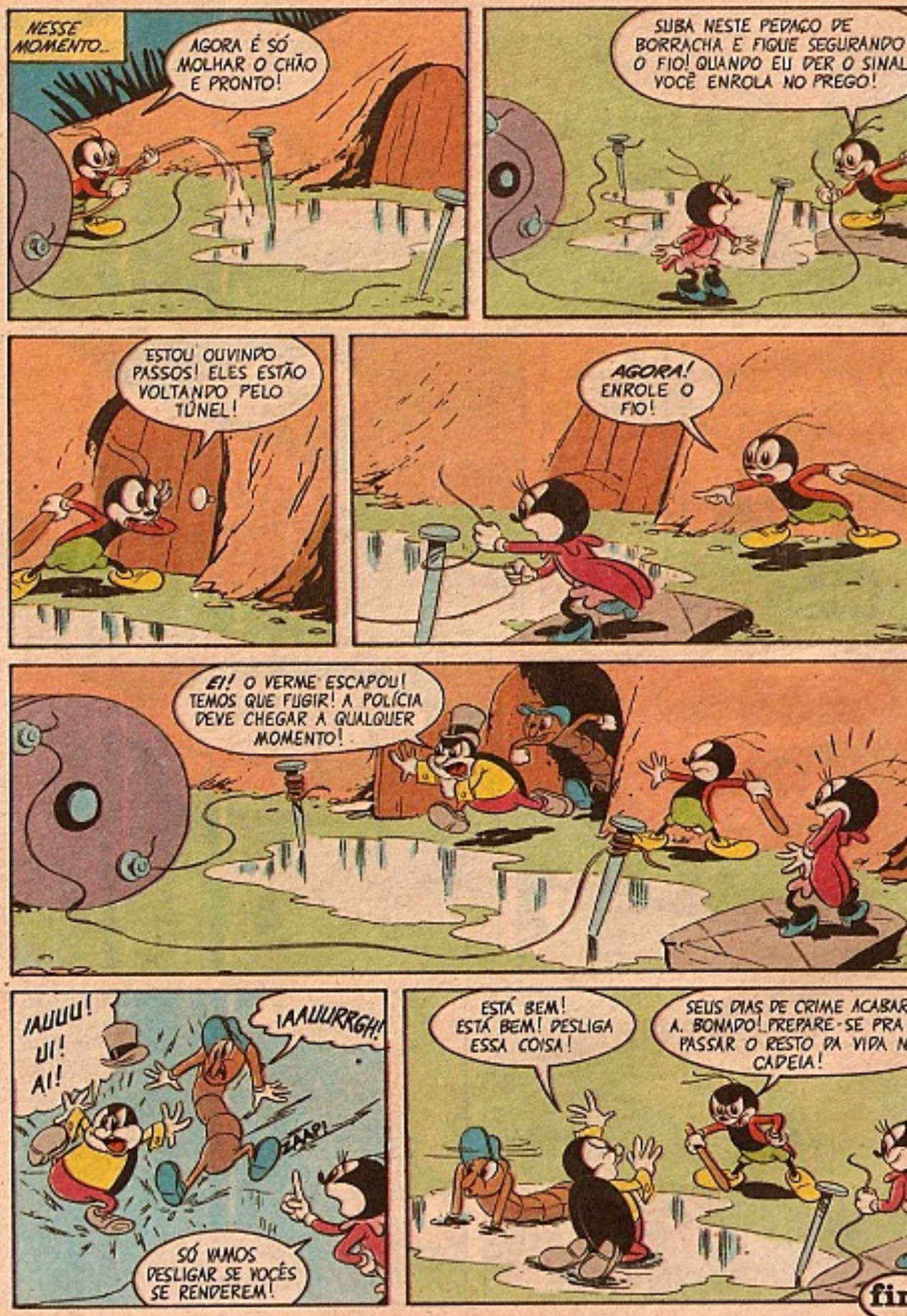
NESSE MOMENTO...
AGORA É SÓ MOLHAR O CHÃO E PRONTO!
SUBA NESTE PEDAÇO DE BORRACHA E FIQUE SEGURANDO O FIO! QUANDO EU DER O SINAL VOCÊ ENROLA NO PREGO!
ESTOU OUVINDO PASSOS! ELES ESTÃO VOLTANDO PELO TÚNEL!
AGORA! ENROLE O FIO!
EI! O VERME ESCAPOU! TEMOS QUE FUGIR! A POLÍCIA DEVE CHEGAR A QUALQUER MOMENTO!
¡AUUU! UI! AI!
¡AAUURRGH!
ZAAP!
SÓ VAMOS DESLIGAR SE VOCÊS SE RENDEREM!
ESTÁ BEM! ESTÁ BEM! DESLIGA ESSA COISA!
SEUS DIAS DE CRIME ACABAR A. BONADO! PREPARE-SE PRA PASSAR O RESTO DA VIDA N CADEIA!
fi

© 1990 WESTERN PUBLISHING COMPANY, INC.
Todos os direitos reservados

**Eles já estão nas bancas,
com um montão de histórias pra fazer
você rir sem parar!**

ABRIL JOVEM

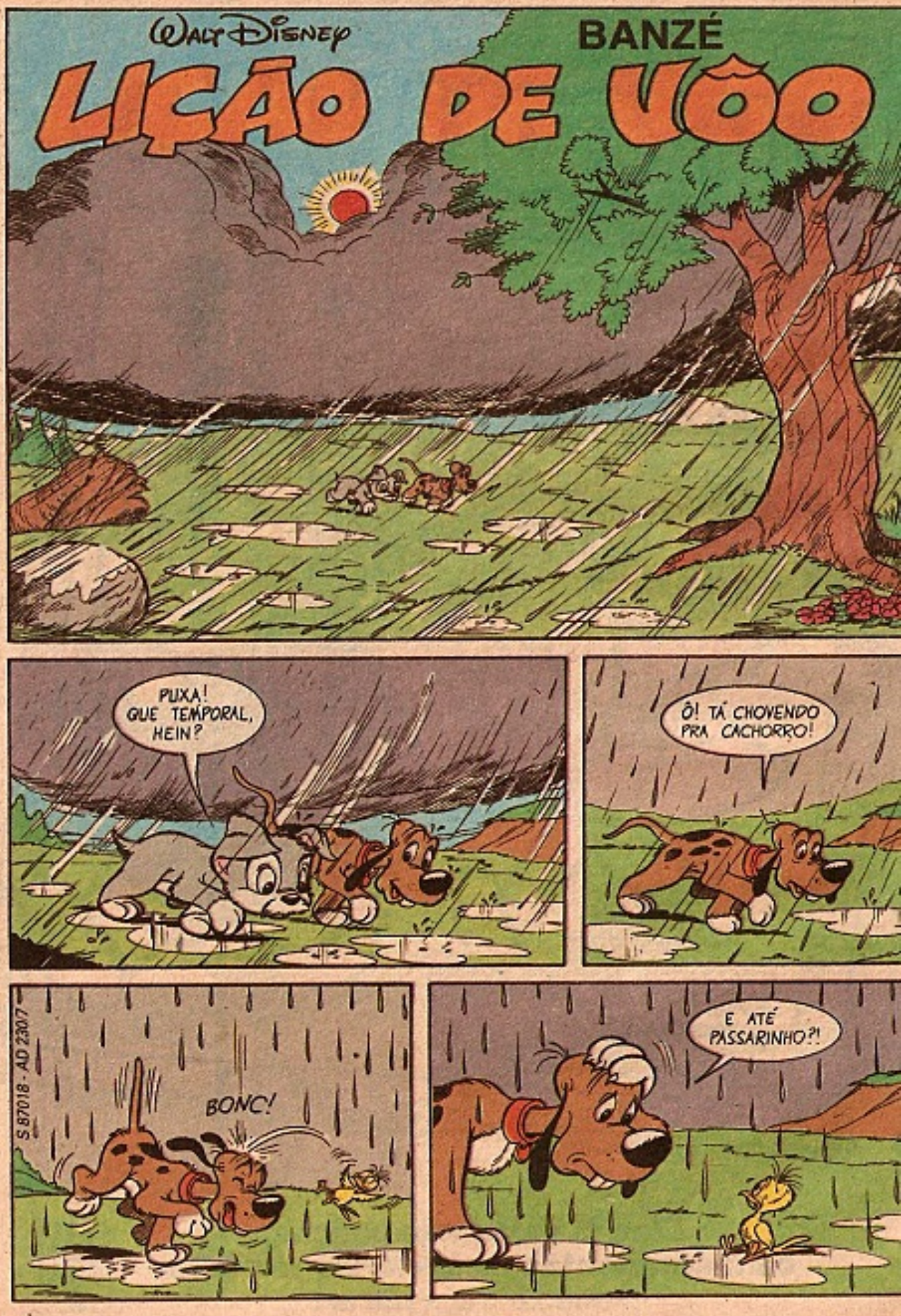
WALT DISNEY
BANZÉ
LIÇÃO DE VÔO
PUXA! QUE TEMPORAL, HEIN?
Ô! TÁ CHOVENDO PRA CACHORRO!
BONC!
E ATÉ PASSARINHO?!
S 87018 - AD 2307

O COITADINHO DEVE TER CAÍDO DESSA ÁRVORE!
NÃO SE PREOCUPE, NÃO, VIU? O BANZÉ E EU VAMOS LEVAR VOCÊ DE VOLTA PRO NINHO!
AFINAL, OS CÃES SÃO AMIGOS, GENTIS E...
O QUE MAIS OS CACHORROS SÃO, HEIN, BANZÉ?
INTELIGENTES!
É! INTELIGENTES!
COMO A GENTE VAI LEVAR O PASSARINHO?

MOLEZA! PULA NA MINHA CABEÇA!
VAPT!
VOU ESCALAR A ÁRVORE LEVANDO O BICHINHO!
AGH! UGH! UF! PUF!
PUFF! ARF! UGH! PUF!
ZUPT!
UGH! URC! ARF! PUF!

UGH! ARF! PUF!
URC! UF! AGH!
PUF! PUF! PUF! PUF!
ARF! ARF!
ZIPT!
VOCÊ NÃO É MUITO BOM PRA SUBIR EM ÁRVORES, NÉ?
AHAM... O TRONCO TÁ MUITO LISO!
DEIXA EU TE MOSTRAR COMO SE FAZ!
ZUPT!
GRRRRRR!
(GLUP!) EU SÓ TAVA TENTANDO AJUDAR!
E SE A GENTE ENSINAR O FILHOTE A VOAR? AÍ ELE PODIA VOLTAR PRO NINHO SOZINHO!
A GENTE ENSINAR UM PASSARINHO A VOAR? ISSO É RIDÍCULO!
PREFIRO A MINHA IDEIA!

RIDÍCULO É APELIDO!
SÓ UMA AVE PODE ENSINAR OU A VOAR!
TÁ, SÓ QUE VOCÊ É GORDO DEMAIS!
E DAÍ? EU TENHO CONHECIMENTO ACADÊMICO BASEADO EM ANOS DE...
VOCÊ VOA OU NÃO?
UMA VEZ UMA ANDORINHA ME ENSINOU!
CORRA O MÁXIMO QUE PUDER, ATÉ O PEQUENINO DECOLAR!
ISSO! CORRA!
VUPT!
MAIS RÁPIDO!
MAIS AINDA!

ABRIL JOVEM

40 ANOS

HÁ 40 ANOS CONQUISTANDO OS BRASILEIROS!

Briguento, mal-humorado, sempre de penas arrepiadas, mas um grande companheiro e um personagem irresistível, o Donald pintou no Brasil, como o primeiro lançamento da Editora Abril, há 40 anos!
E a revista dele está cada vez melhor, mais do jeitinho que você gosta! Não perca nenhuma!

Pato Donald

Todas as semanas nas bancas

OOPS!
IUPI!!! AIÔÔÔ, SILVEEERR!
TONC!
HÃ... OI!
IAAUUU!
ZUM!

DEPOIS...
É NISSO QUE DÁ OUVIR UM GANSO IDIOTA!
POR ACASO VOCÊ É UM PERITO NA MATÉRIA?
MAIS DO QUE ISSO! OBSERVE...
FLAP!
FLAP!
FLAP!
FLAP!
FLAP!
FLAP!
FLAP!
FLAP!
FLAP!
TÓIM!
VOCÊ CHAMA ISSO DE VOAR?
FOI MELHOR DO QUE VOCÊ, GORDO!

VAI ENCARAR?
É ASSIM, É?
É ASSIM, SIM!
VAI ENCARAR
EI, VOCÊS AÍ! FIQUEM OLHANDO COMO SE VOA!
FLIT!
FLIT!
FLIT!
FLIT!
UAU! O CARA É BOM MESMO! NÃO QUER ENSINAR O NOSSO AMIGUINHO AQUI?
DESCULPE, MAS ISSO SERIA TREINAR A CONCORRÊNCIA!
NO BATCÓDIGO DE ÉTICA SEÇÃO SETE, PARÁGRAFO N, LINHA QUATRO... ISSO É PROIBIDO!
OI! VOCÊ NÃO GOSTARIA DE ENSINAR UM PASSARINHO A VOAR?

EU PERGUNTEI SE VOCÊ NÃO GOSTARIA DE ENSINAR UM PASSARINHO A VOAR!
TALVEZ ELA NÃO ENTENDA NOSSA LÍNGUA! TENTE OUTRA!
VOULEZ-VOUS ENSEIGNER VOLER À MON CHER PETIT OISEAU?
WIL TIT MITN VOSELFIE LEREN VLIEGEN?
MOKYSITE MANO MAZA PAUKSTI BIČIULI PRALEKTI?
VOCÊS ESTÃO PERDENDO TEMPO! EU SÓ ENTENDO BORBOLETÊS!
AH, AH, AH, AH!

BRLRLRLRL!
BOM, TÁ NA HORA DE IR PRA CASA! ATÉ MAIS, PESSOAL!
EI! VOCÊ SABE VOAR!
MAS É CLARO!
E POR QUE NÃO DISSE PRA GENTE?
VOCÊS NÃO PERGUNTARAM!
É VERDADE! VOCÊ NÃO PERGUNTOU!
MAS...
...MAS...
fim

GANHE MAIS DINHEIRO estudando por correspondência nas

ESCOLAS ASSOCIADAS

CAIXA POSTAL 19155 · CEP 01000 · VILA NOVA CONCEIÇÃO · SÃO PAULO · CAPITAL

FOTOGRAFAR E REVELAR

Um curso prático, dinâmico e atualizado. Para todos que desejam aprender os segredos de FOTOGRAFIA Preto/Branco e Colorida e as técnicas de revelação. Você aprenderá a montar o seu próprio laboratório e receberá toda a orientação e "dicas" práticas. GRÁTIS: laboratório para revelar.

VIOLÃO E GUITARRA

Nosso curso oferece oportunidade a todos que desejam "TOCAR" e ganhar muito dinheiro. Você dominará este instrumento e aprenderá tudo sobre tonalidades, acordes, posições e ritmos. Receberá um caderno de músicas clássicas e populares. GRÁTIS: material para o aprendizado.

SERIGRAFIA (SILK-SCREEN)

Processo de reprodução de imagens sobre superfícies planas ou curvas de papel, tecido, vidro, metal, etc., com emprego de um caixilho com telas de seda, náilon, aço inoxidável. Você poderá obter uma infinidade de cópias com um resultado excelente. Saiba você também tudo sobre a serigrafia neste magnífico curso que preparamos exclusivamente para você. GRÁTIS: material para o aprendizado.

OUTROS CURSOS QUE MANTEMOS:

• MESTRE-DE-OBRAS • COMPUTAÇÃO ELETRÔNICA • AR CONDICIONADO E REFRIGERAÇÃO • TÉCNICO EM INSTALAÇÕES HIDRÁULICAS E SANITÁRIAS • MONTAGEM DE RÁDIO E TELEVISÃO • ELETRICIDADE DOMÉSTICA • AGROPECUÁRIA • TÉCNICAS DE JORNALISMO • PINTURA DE IMAGENS • RADIOTÉCNICO — TRANSISTORES E TV PRETO/BRANCO E CORES • DESENHO ARTÍSTICO E PUBLICITÁRIO • SUPLETIVO 1º GRAU • BELEZA DA MULHER MODERNA • PRÁTICO PERFUMISTA

Solicite AINDA HOJE o Catálogo Ilustrado de nossos Cursos

GRÁTIS!
Material completo para o aprendizado
E AINDA!
Carteira de Estudante e Atestado de Conclusão no fim do curso gratuitamente

Escolas Associadas

Caixa Postal: 19155 — CEP 01000
Vila Nova Conceição — São Paulo — Capital

AD - 230

Peço enviar-me, gratuitamente, informações sobre o Curso

(Indicar o desejado) .....

Nome .....

Rua ..... Nº .....

CEP ..... Bairro ..... C. Postal .....

Cidade ..... Estado .....

Baby Disney

GRACINHA de NENÊ

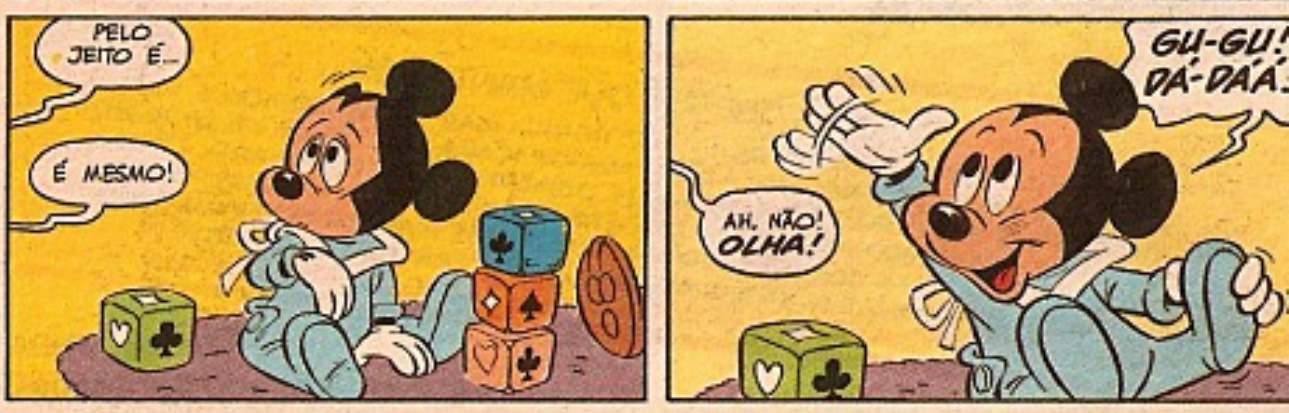

WALT DISNEY
LOBÃO
A Corrida do OURO
D 10009 - AD 2309
UAU, PAI! PARECE QUE DURANTE A GRANDE CORRIDA DO OURO AS PESSOAS FICAVAM COM A FEBRE DO OURO!
HUMM...
AGORA QUE EU ACABEI MINHA LIÇÃO DE CASA, POSSO IR PESCAR, PAI?
HUM...
EU COMBINEI COM OS PORQUINHOS! ELES ESTÃO ME ESPERANDO LÁ NO RIO!
NO RIO, É?
BEM, FILHO, NÃO... SEUS DEVERES EM PRIMEIRO LUGAR! VÁ CORTAR UM POUCO DE LENHA!
TÁ BOM, PAI!
E EU TAMBÉM TENHO ALGO PRA FAZER... AJUDAR A HISTÓRIA A SE REPETIR! EH, EH!
HISTÓRIA

MAIS TARDE...
TÁ UM TEMPO JÓIA PRA PESCAR, HEIN?
Ô! OS PEIXES DEVEM ESTAR MORDENDO FEITO LOUCOS!
MAL POSSO ESPERAR PRA EXPERIMENTAR MINHA NOVA ISCA!
EI! O QUE É ISSO?
É OURO!
UAU!
TEM UM MONTE DE PEPITAS!
UMA ATRÁS DA OUTRA!
DEVEM VIR DE ALGUMA MINA ABARROTADA!
LOGO...
VEJAM! UMA MINA!
UMA MINA DE OURO!
VAMOS PEGAR UMAS PÁS PRA CAVAR! E UM SACO PRA CARREGAR O OURO!
VAMOS FICAR POR DE RICO
IUPI!!!

LOBINHO, A GENTE ACHOU OURO!
UM MONTÃO DELE!
É MESMO?

ENTÃO EU VOU BUSCAR UMAS PÁS E UM SACO!

TÁ LEGAL!
ENQUANTO ISSO, A GENTE VAI PROCURAR MAIS OURO!

ATÉ MAIS!
VENHAM, MANOS! VAMOS INVESTIGAR!
(CHLÉP!) ESTOU PRONTO PRA UMAS COSTELAS DE PORCO!

NISSO...
AONDE VOCÊ VAI COM TANTA PRESSA, LOBINHO?
TEM OURO LÁ PERTO DO RIO!

OURO? UAU!
É! EU TÔ INDO ARRANJAR ALGUMAS PÁS!

ALGUNS MINUTOS DEPOIS...
É O QUE ESTOU DIZENDO... MUITO OURO!
UAU! A GENTE VAI BUSCAR O RESTO DO PESSOAL E BOTAR A MÃO NA MASSA!
É ISSO AÍ!
ENQUANTO ISSO, LÁ NA MINA...
COMO SERÁ QUE A GENTE DEVE GASTAR TODO NOSSO DINHEIRO?
ISSO NÃO VAI SER PROBLEMA!
AIII!
SOCORRO!
PEGUEI VOCÊS! ATÉ QUE ENFIM!
VUPT!
MAS...
VOU SER UM URSO RICO!
ONDE TÁ ESSE OURO?

NÃ? MAS O QUE...
LÁ ESTÁ A MINA!
OURO! O OURO É MEU!
SAI DA MINHA FRENTE!
TAP!

ONDE ESTÁ O OURO?
É DE QUEM ACHAR!
UFF!

OLHEM! OURO!

O OURO ESTÁ JOGADO POR TODOS OS LADOS!
DE ONDE ESSES MALUCOS VIERAM?

EU NÃO SABIA QUE OURO SAÍA NA MÃO!

O QUÊ?

VEJAM!
NÃO PODE SER OURO DE VERDADE!
OURO NÃO SAI COM LIMA ESFREGADA!
DROGA! O ZÉ GRANDÃO PEGOU A PEDRA QUE EU TINHA PINTADO POR ÚLTIMO NÃO DEU TEMPO DELA SECA
ACHO QUE ESTOU SENTINDO CHEIRO DE RATO! OU SERÁ QUE É DE LOBO?
OLHA O QUE EU ACHEI!
TINTA OURO
PARADO AÍ, LOBÃO! AONDE VOCÊ TÁ INDO?
EU TÔ... HÃ... LEVANDO MEU OURO AO BANCO!
AO BANCO DE PORQUINHOS, NÉ?
NÃO EXISTE OURO!
FOI SÓ UM TRUQUE DO LOBÃO...
PRA PEGAR A GENTE!
NÃO EXISTE OURO, ENTÃO?
UM TRUQUE É?

VOCÊ VAI PAGAR POR ESSA, SEU VERME!
GRRRRR!
EI... CALMA, GENTE!
JÁ QUE VOCÊ TÁ TÃO INTERESSADO EM OURO, A GENTE TE DÁ UMA MÃO!
E ASSIM...
A HISTÓRIA TAVA CERTA... OURO MEXE MESMO COM AS PESSOAS!
AGORA ESTOU LENDO OUTRO LIVRO, PAI!
É MESMO?
É SOBRE O REI MIDAS... E COMO TUDO QUE ELE TOCAVA SE TRANSFORMAVA EM OURO!
GRRRRR!
O TOQUE DE MIDAS
fim

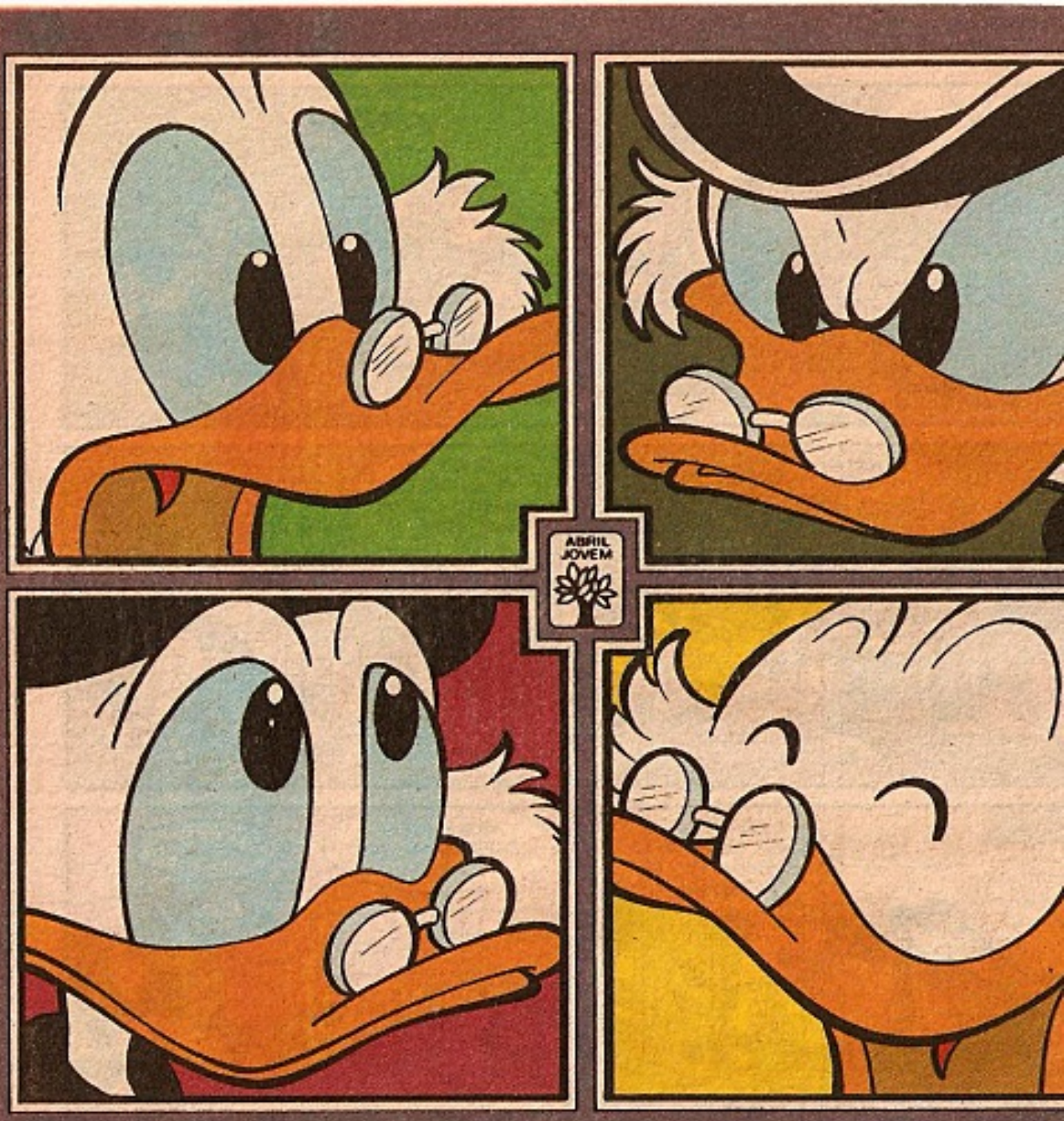

VIBRE TODOS OS MESES CO
AS CARAS E BICOS DO...

TIO PATINHAS

Esta revista vale ouro!

© 1998 The Walt Disney Company

WALT DISNEY
MANCADAS DO HAVITA
VUPT!
TCHUA!
W/WDC 29 - AD 230/10
ZUM!
TUMP!

NA NOITE SEGUINTE...
ZZZZZZ RONNC! GROOUF!
ROOONC! ZZZZZ GRUNF!
ZZZZZZ ROOONC GRUNF!
ZZZNORC! GRAUFF?!
BAM!
BONG!
BAM! TOMP!
COF! COF!
GRAUF!
ARF!
ROONNC!
fi

WALT DISNEY

TICO E TECO

"UMA NOZ PARA NÓS!"

IAAUU!
AH, AH, AH!
CRÁS!
NÃO ACHEI NADA ENGRAÇADO!
POIS EU, SIM! VEM CÁ! VAMOS GIRAR COM ESTE GALHO!
LOGO...
IAHUUU!
QUE BARATO!
PORÉM...
NÃ?
AAI!
TOMP!
O QUE ACONTECEU?
BATI NESSA NOZ! ELA TÁ ENTALADA NO GELO!
BOM, EU VOU COMER A DANADA PRA QUE NINGUÉM MAIS SE MACHUQUE!
QUE NADA! VAMOS CONTINUAR BRINCANDO!
SÓ DEPOIS DE ACABAR COM A NOZ! UGH!
DROGA!
VOU USAR ESTA VARA COMO ALAVANCA!
FAÇA COMO QUISER...

EU VOU BRINCAR!
TÁ LEGAL! PODE IR!
MAS...
UFF! A BANDIDA NEM SE MEXE!
AH, AH, AH, AH!
UII!
PLEC!
TOMP!
OLHA AQUI... QUEM RI POR ÚLTIMO RI MELHOR, TÁ?
QUERO VER!
VOU ABRIR ESTA COISA COM OS DENTES!
GRR! GRRRR!
IH, IH, IH! VOCÊ TÁ UM BARATO!
UIII! MEUS DENTES...
VIU, SEU BOBO!
TAP!
ESQUECE A NOZ, TECO! VAMOS BRINCAR!
NADA DISSO! EU NÃO VOU DESISTIR!

UUFFF! GRR!
URC!
AH, AH! OH, OH, OH!
BONC!
ISSO TÁ MELHOR QUE PROGRAMA HUMORÍSTICO!
HUNF!
SAI PAÍ, SUA TEIMOSA! SAI!
UUIII!
QUE PALHAÇO!
TUMP!
GRRRR! AGORA ELA VAI VER!
VAI, É?
TOMA ISTO, SUA PESTE!
ASSIM VOCÊ VAI SE MACHUCAR, SEU TONTO!
CHUT!
MAS...
VIVAA! CONSEGUI! CONSEGUI!
NÃO ACREDITO!

BOM, ACHO QUE ISSO PROVA QUE QUERER É PODER!
SIM... E QUE VOCÊ NÃO MERECE NEM UM PEDACINHO DESTA DELÍCIA!
CRAC!
ENTÃO...
HEIN? ESSA NÃO!
QUE FOI?
A NOZ TÁ VAZIA!
O QUÊ? AH, AH, AH, AH!
EH, EH, EH! EU VOU MORRER DE TANTO RIR!
SE QUER SABER, EU NÃO ME IMPORTO NEM UM POUCO!
ESTAS CASCAS PODEM TER MUITA UTILIDADE!
HÃ? NÃO TÔ ENTENDENDO!
?
VEM COMIGO QUE EU MOSTRO!
LOGO...
IUPIIIII!
E ENTÃO... VALEU OU NÃO A PENA TER PERDIDO TEMPO COM A NOZ?
ZUM!
fim

GENTE!
COMPRA A REVISTA DO MALUQUINHO, UA
INTELIGENTE
MALUCO
SENSI
ALEGRE
BARATINHO!
é do ZIRALDO
Você não vai se arrepend
Tem cada uma, de do
barriga de tanto
Ele é tudo o que está aí
cima. Você precisa ler
sentir! Ahhhhh... fica c
ele, fi
ABRIL JOVEM
Quinzenalm
nas banc
O MENINO MALUQUINHO
A REVISTA EM QUADRINHOS PRA MOLECADA!

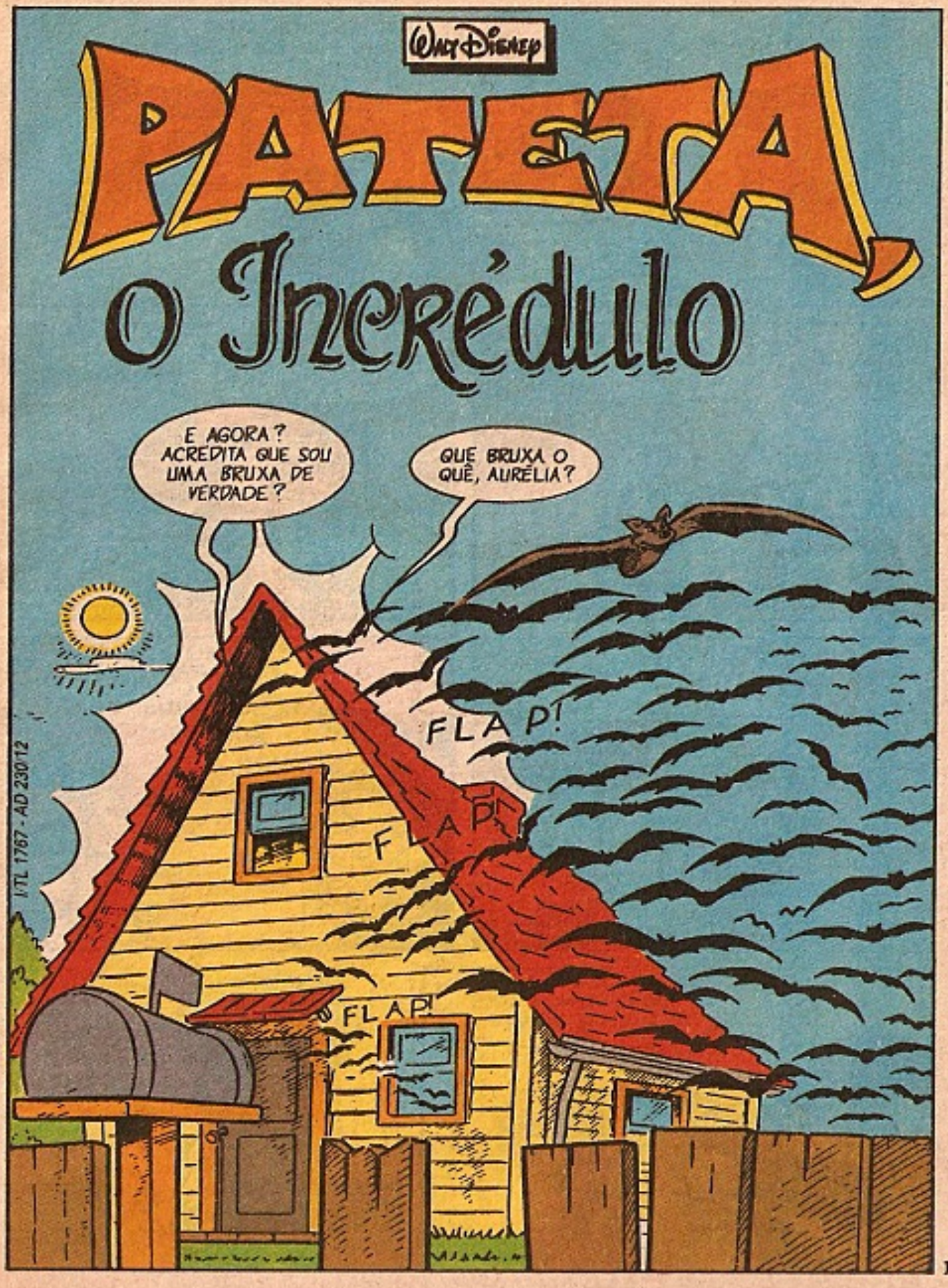
Walt Disney
PATETA
O Incrédulo
E AGORA? ACREDITA QUE SOU UMA BRUXA DE VERDADE?
QUE BRUXA O QUÊ, AURÉLIA?
FLAP!
FLAP!
FLAP!
ITL 1767 - AD 230/12

BRUXARIA NÃO EXISTE E PRONTO!
COMO VOCÊ PODE DIZER ISSO DEPOIS DE VER MIL MORCEGOS SAIREM DO MEU CHAPÉU?
OPS! MIL E UM PRA SER MAIS EXATA! XÔ, BICHINHO!
FLAP!
FLAP!
BAH! MIL MORCEGOS NÃO FAZEM UMA BRUXA, AURÉLIA! MAS, PERAÍ...
O QUE FOI?
JÁ QUE VOCÊ GOSTA TANTO DE MÁGICA, A GENTE PODE IR NO SHOW DO DEIVIDE COSPEFINO!
BAH!
AQUELE É UM CHARLATÃO! E EU SOU A BRUXA DAS BRUXAS!
SÓ QUE... (CHUIF!) SE EU NÃO CONVENCER VOCÊ DISSO, PERCO O CARGO!
PÔXA! EU NÃO GOSTO DE VER MULHER CHORAR!

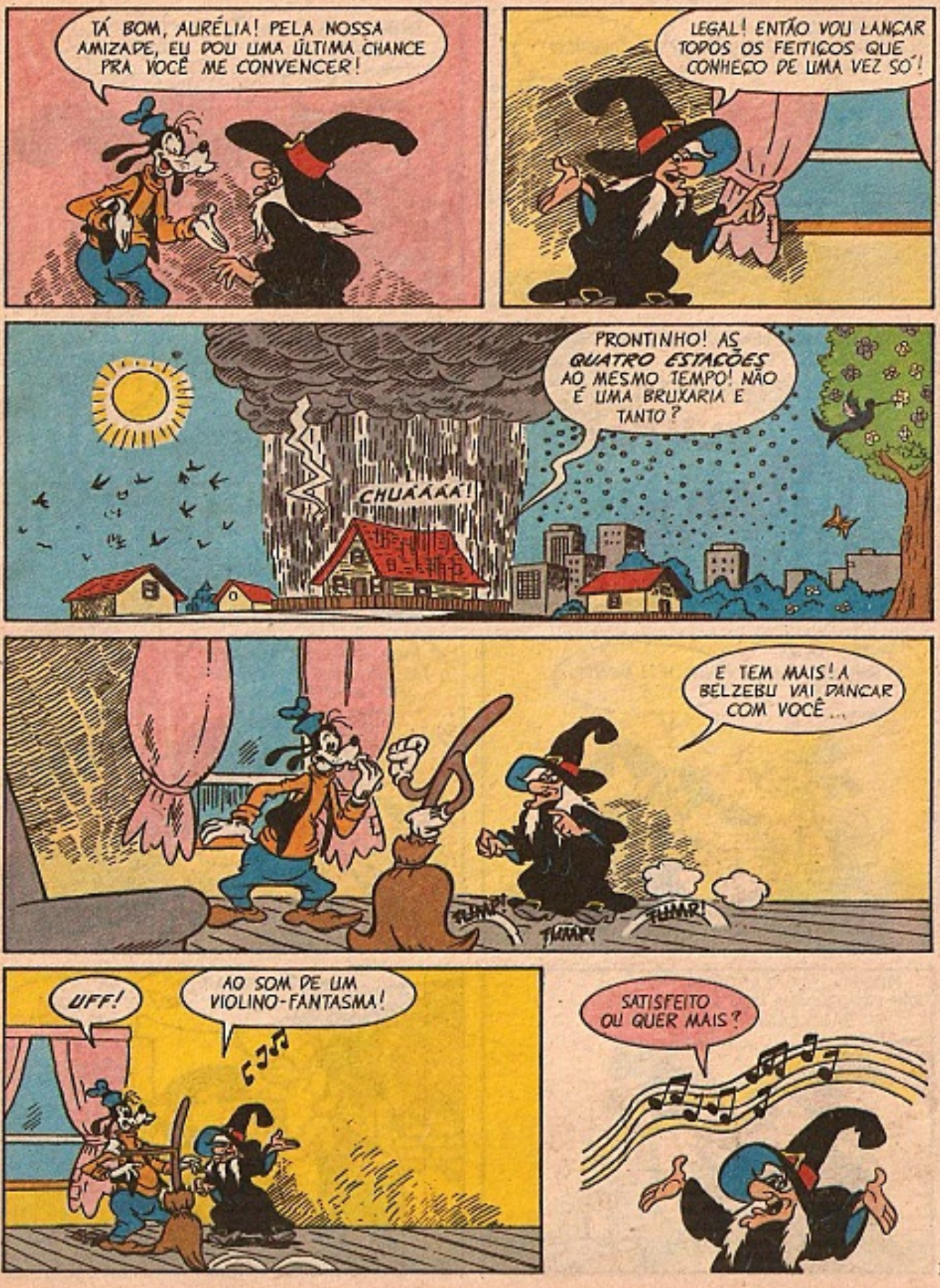
TÁ BOM, AURÉLIA! PELA NOSSA AMIZADE, EU DOU UMA ÚLTIMA CHANCE PRA VOCÊ ME CONVENCER!
LEGAL! ENTÃO VOU LANÇAR TODOS OS FEITIÇOS QUE CONHEÇO DE UMA VEZ SÓ!
PRONTINHO! AS QUATRO ESTAÇÕES AO MESMO TEMPO! NÃO É UMA BRUXARIA E TANTO?
CHUAÁÁÁ!
E TEM MAIS! A BELZEBU VAI DANÇAR COM VOCÊ...
TUMP!
TUMP!
TUMP!
UFF!
AO SOM DE UM VIOLINO-FANTASMA!
SATISFEITO OU QUER MAIS?

POSSO MESMO PEDIR O QUE EU QUISER?
LÓGICO!
ENTÃO ACABA COM ESTA BAGUNÇA, JÁ!
POIS NÃO!
ALEKAZUM, ALEKAZAIS! ACABEM, EFEITOS ESPECIAIS!
PLUFF!
QUER DIZER QUE VOCÊ NÃO DESCANSA ENQUANTO NÃO ME PROVAR QUE É BRUXA, NÉ?
DE JEITO NENHUM! AG É QUESTÃO HONRA!
ENTÃO LÁ VAI A SUA ÚLTIMA CHANCE!
(GLUP!) MANDA VER!
FAÇA CRESCER NO MEU JARDIM UMA PLANTINHA DO QUERER!
QUÊ?!
PIROU? ESSA PLANTINHA NÃO CRESCE NEM NOS JARDINS DA BABILÔNIA!
É PEGAR OU LARGAR! MAC!
TÁ BOM VOU TEN HUMPF

UMA HORA DE FEITIÇOS DEPOIS...
♪ PLANTINHA DO QUERER... BROTE NESTA TERRA E CRESCA PRA VALER!

COITADA! TÁ GASTANDO O VERBO À TOA!

ALGUM SINAL DE BROTO?
NADINHA!

ESTRANHO! RECITEI O FEITIÇO CERTINHO... USEI TODOS OS INGREDIENTES... FIZ A DANÇA MÁGICA...

JÁ SEI! FALTOU UM INGREDIENTE FUNDAMENTAL!
PLEC!

VAI DIZER QUE ESSE INGREDIENTE SÓ TEM NA CHINA? IAC!
PELO CONTRÁRIO, TÁ NA MÃO!

É UM FIO DE CABELO DO INCRÉDULO! VOCÊ!
IAU!

AH! AGORA VAI!
IUPIII! É A PLANTINHA! EU SOU DEMAIS, HEIN? FALA A VERDADE!
ZUPT!
DEPOIS DESSA, NÃO TEM O QUE TITUBEAR, QUERIDINHO!
TENHO, SIM, QUERIDINHA!
QUEM ME GARANTE QUE A PLANTINHA NÃO É FAJUTA?
BAH! VOCÊ É JOGO DURO, HEIN?
MAS TUDO BEM! É SÓ PEGAR UMA FOLHINHA...
...MASTIGAR BEM E FAZER UM PEDIDO!
JURA?
(CHOMP! CHOMP!) POSSO PEDIR QUALQUER COISA?
CLARO!

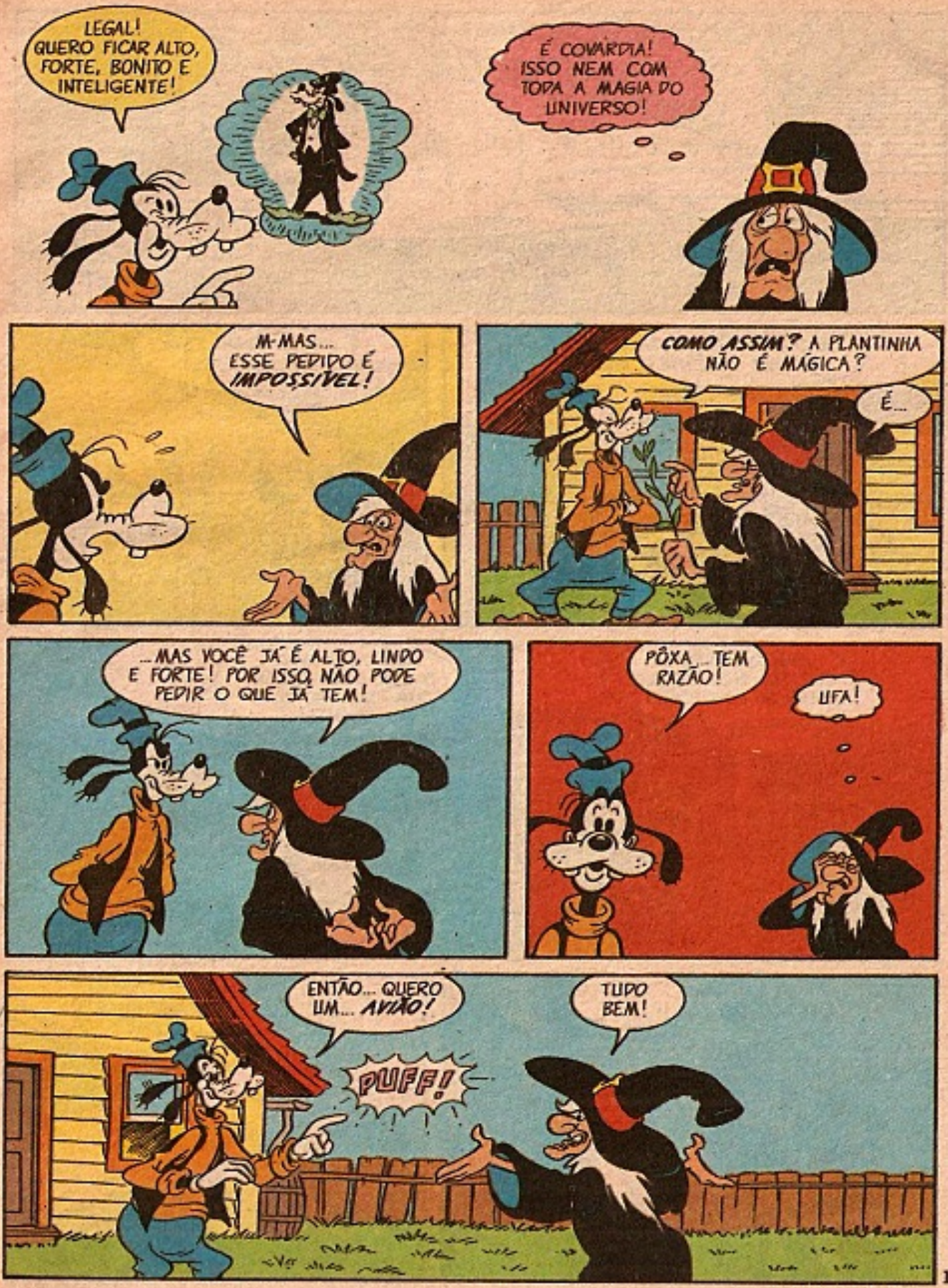
LEGAL! QUERO FICAR ALTO, FORTE, BONITO E INTELIGENTE!
É COVARDIA! ISSO NEM COM TODA A MAGIA DO UNIVERSO!
M-MAS... ESSE PEDIDO É IMPOSSÍVEL!
COMO ASSIM? A PLANTINHA NÃO É MÁGICA?
É...
...MAS VOCÊ JÁ É ALTO, LINDO E FORTE! POR ISSO NÃO PODE PEDIR O QUE JÁ TEM!
PÔXA... TEM RAZÃO!
UFA!
ENTÃO... QUERO UM... AVIÃO!
PUFF!
TUDO BEM!

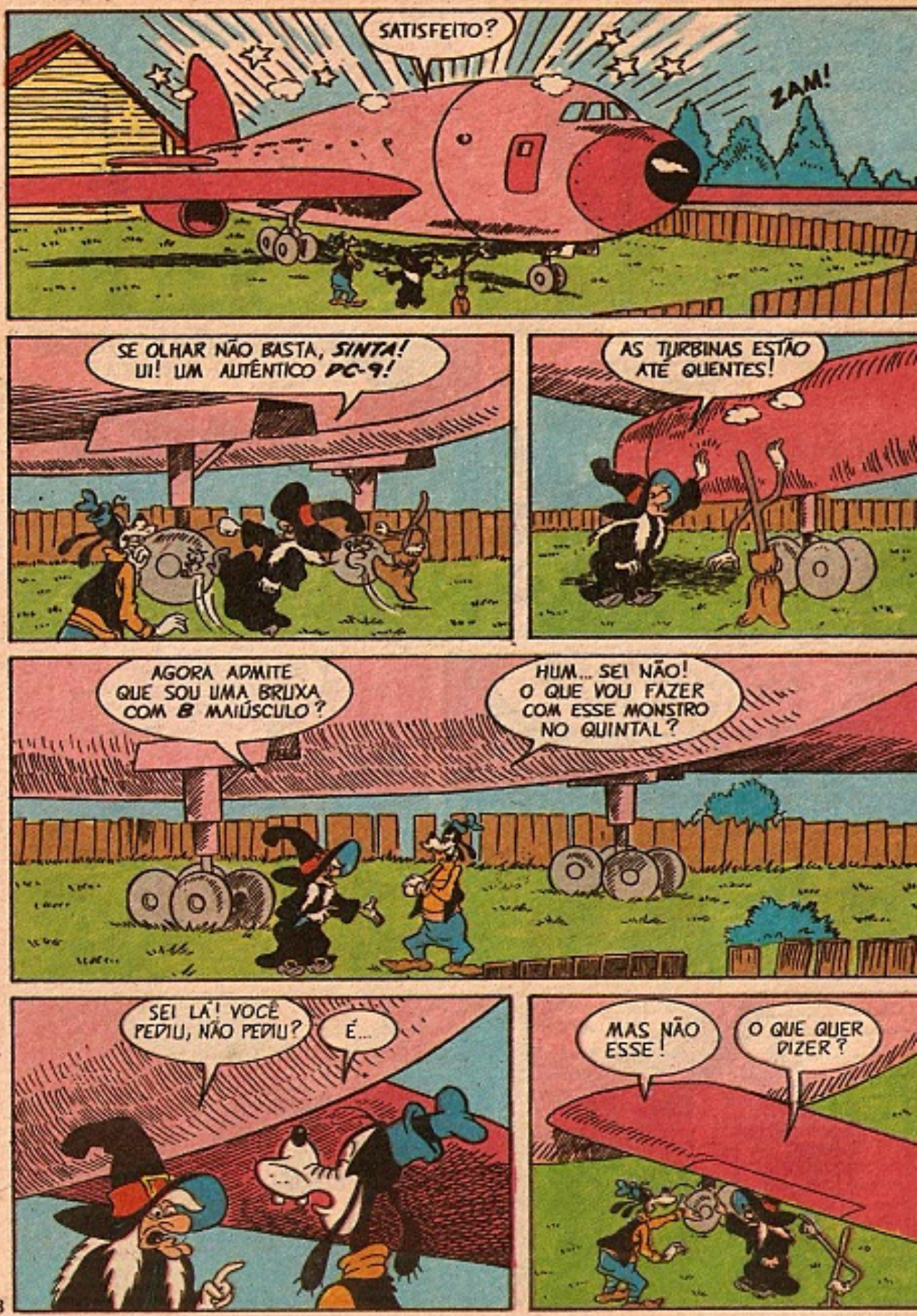
SATISFEITO?
ZAM!
SE OLHAR NÃO BASTA, SINTA! UI! UM AUTÊNTICO DC-9!
AS TURBINAS ESTÃO ATÉ QUENTES!
AGORA ADMITE QUE SOU UMA BRUXA COM B MAIÚSCULO?
HUM... SEI NÃO! O QUE VOU FAZER COM ESSE MONSTRO NO QUINTAL?
SEI LÁ! VOCÊ PEDIU, NÃO PEDIU?
É...
MAS NÃO ESSE!
O QUE QUER DIZER?

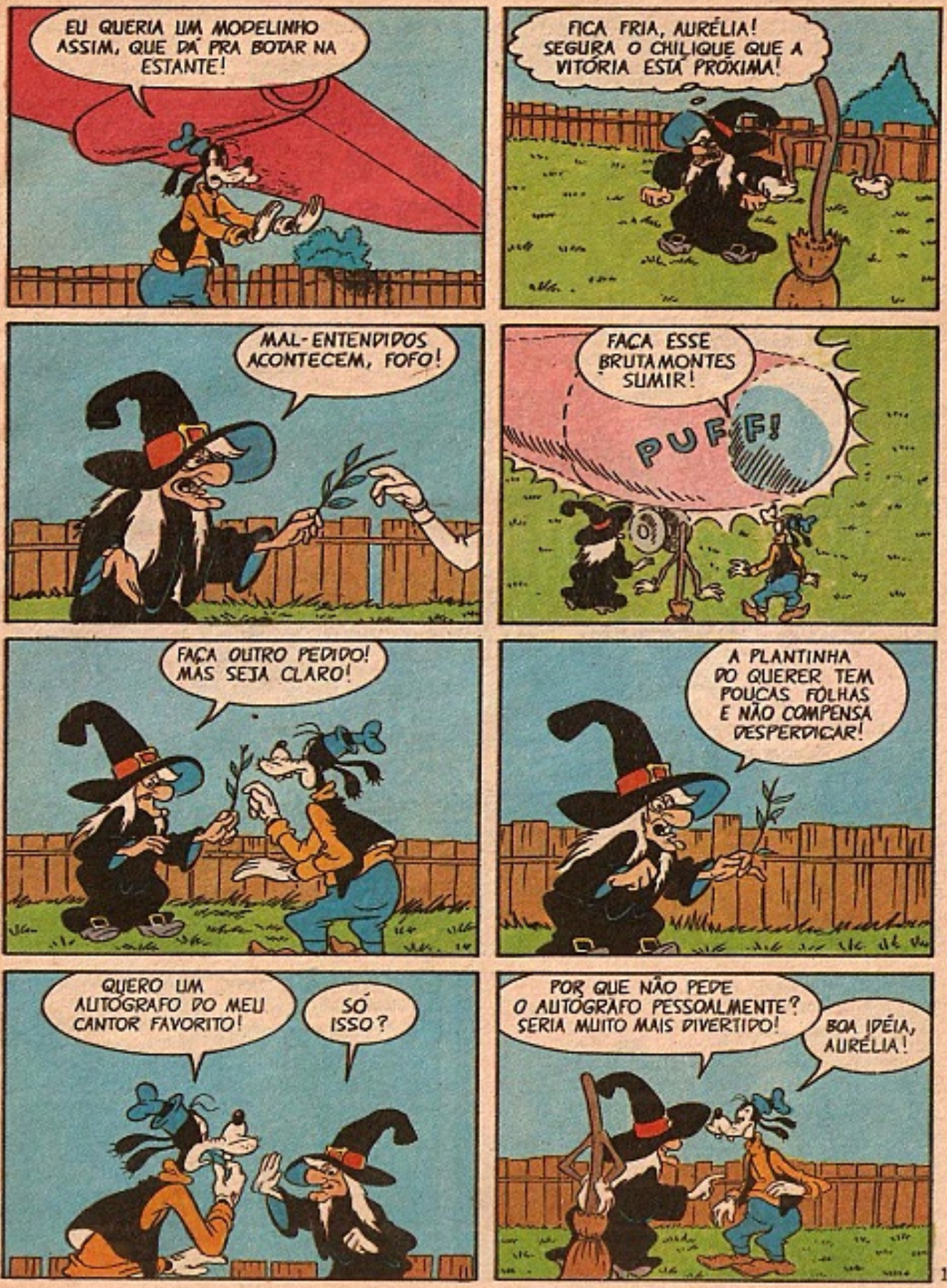
EU QUERIA UM MODELINHO ASSIM, QUE DÁ PRA BOTAR NA ESTANTE!
FICA FRIA, AURÉLIA! SEGURA O CHILIQUE QUE A VITÓRIA ESTÁ PRÓXIMA!
MAL-ENTENDIDOS ACONTECEM, FOFO!
FAÇA ESSE BRUTAMONTES SUMIR!
PUF F!
FAÇA OUTRO PEDIDO! MAS SEJA CLARO!
A PLANTINHA DO QUERER TEM POUCAS FOLHAS E NÃO COMPENSA DESPERDIÇAR!
QUERO UM AUTÓGRAFO DO MEU CANTOR FAVORITO!
SÓ ISSO?
POR QUE NÃO PEDE O AUTÓGRAFO PESSOALMENTE? SERIA MUITO MAIS DIVERTIDO!
BOA IDÉIA, AURÉLIA!

ENTÃO MASTIGA... E CAPRICHA!
VAGAL, QUERO IR PRA ONDE VOCÊ ESTIVER!
E DO OUTRO LADO DO PAÍS...
ÈÉÉ! EÔÔÔ! EÔÔÔ!
GRANDE SHOW VAGAL
É MESMO UM LUXO É LÓGICO...
CLAP!
UAU!
CLAP!
...QUE É SENSUAL...
XX
É ELE! O GRANDE VAGAL EM PESSOA!
CREDO! QUE GOSTO!

ÊÊÊ! EÔÔÔ! EÔÔÔ!
EI, VAGAL!
SE ISSO É CANTOR, AINDA BEM QUE NÃO INSTALEI UM RÁDIO NA BELZEBU!
O QUE É ISSO? NÃO VÊ QUE ESTOU NO MEIO DE UM SHOW, PANACA?
É QUE SOU SEU FÃ NÚMERO UM E QUERIA UM AUTÓGRAFO!
TUDO BEM... MAS ANTES...
QUERIDAAAAA! LARGA A VASSOURAAA!
COMO É?!
DEIXA A VASSOURA PRA LÁ E VEM COMIGO LAMBAAAR!
LARGA A BELZEBU, TONTO!
ÊÊÊ! EÔÔÔ! EÔÔÔ!
MAS QUE SUJEITO FOLGADO!
...É LÓGICO QUE É SENSUAL!
GRRR! EU TÔ AVISANDO! LARGA A BELZEBU SENÃO VAI TER!

VOCÊ NÃO TÁ SEGURANDO UMA VASSOURA COMUM, BOCÓ!
ÊÊÊ! EÔÔÓ! EÔÔÓ!
BUM!
TCHI!
PRA MIM, JÁ CHEGA!
CANTORZINHO MIXURUCA, VIRE UM SAPO PURURUCA!
CROAC! CROAC! CROAC!
BELEZA!
QUE EFEITO ESPECIAL!
ESSE VAGAL É DEMAIS!
CROAC!
RÁPIDO, PATETA! MASTIGUE UMA FOLHINHA E VAMOS PRA CASA!
MAS...

NÃO DISCUTA COMIGO!
P-PÔXA...(CHOMP!) TÁ LEGAL!
ZÓIIIIM!
TEATRO
ZUIMMM!
QUE EXPERIÊNCIA PRA UMA BRUXA! NUNCA FUI TÃO HUMILHADA!
OPS!
SE EU BOBEIO, AQUELE PALERMA ME LEVAVA A BELZEBU!
TÁ SE VENDO QUE VOCÊ NÃO MANJA NADA DE SHOW!
AQUILO FOI UM IMPROVISO! VOCÊ NÃO DEVIA TER TRANSFORMADO O CARA NUM SAPO!
O FEITIÇO SÓ DURA UNS MINUTOS, E O IMPORTANTE É VOCÊ ESTAR CONVENCIDO!
DE QUE VOCÊ É BRUXA? NEM SONHANDO!
SUA PLANTINHA DO QUERER NÃO É DE NADA! CADÊ MEU AUTÓGRAFO?
AAHHHH!

MAS AURÉLIA NÃO DESISTE...
FAÇA OUTRO PEDIDO, MAS NADA DE AUTÓGRAFOS!
TÁ!
TÔ COM FOME! QUERO UM HAMBÚRGUER COM QUEIJO!
UFA! ATÉ Q
ENFIM UM DES
NORMAL!
(CHOMP! CHOMP!) PLANTINHA DO QUERER, QUERO IR PRA MELHOR LANCHONETE DA CIDADE!
LANCHONETE
ACHO QUE DESTA VEZ EU SAIO DESTE SUFOCO!
QUERO UM DUPLO COM QUEIJO!
E OUTRO PRA MINHA AMIGA BRUXA!
CERTO, SENHOR!
BRUXA! ELE ME CHAMOU DE BRUXA! QUER DIZER QUE ACREDITA EM MIM!

XI! DESCULPE, SENHOR, MAS ACABOU O QUEIJO!
AAAAI!
COITADA DA SUA AMIGA! DEVE SER VIDRADA EM QUEIJO, HEIN?
ESSA EU NÃO ENTENDI!
LOGO, O PATETA FAZ OUTRO PEDIDO!
PRONTO! CINCO MICKEYS! DESTA VEZ A PLANTA EXTRAPOLOU!
PUF!
BAH! FAJUTICE!
UMA OVA! VOCÊ PEDIU CINCO MICKEYS, NÉ? POIS OLHA AÍ!
ISTO JÁ É BOICOTE, PATETA!
O QUE EU PEDI FOI A FIGURINHA DO MICKEY, QUE É A NÚMERO CINCO DO MEU ÁLBUM!
GLUP!
GOSTO MUITO DO MICKEY, MAS UM JÁ TÁ BOM!
PUF!

O QUE EU PEÇO AGORA?
ESPERE!
SÓ RESTAM DUAS FOL
CAPRICHA NUM PEDI
DECENTE, PATETA!
VAMOS ENTRAR... PRA VOCÊ PENSAR BEM!
SENTA AÍ E ESCOLHE COM BASTANTE CALMA!
HUM... JÁ SEI! QUERO VER UM DRAGÃO DE VERDADE!
HIIISSSS!

IAU! SOME COM ESTE MONSTRO, PATETA! ELE TÁ ME ESMAGANDO!
TÁ LEGAL!
PUF!
UFF!
VOCÊ É QUEM TEM QUE FICAR CONTENTE! VIU COMO A PLANTA FUNCIONA?
PRA FALAR A VERDADE, NÃO!
DRAGÕES DE VERDADE SOLTAM FOGO PELAS VENTAS, E ESSE NÃO SOLTOU NEM FUMAÇA!
ALIÁS, CULPA SUA... VOCÊ ME FEZ SUMIR COM ELE MUITO RÁPIDO!
GRRR!
VAMOS EMBORA, BELZEBU! EU DESISTO!
PLOC!
PLOC!

POSSO PERDER MINHA POSIÇÃO DE BRUXA DAS BRUXAS E ATÉ MEUS PODERES...
...MAS PELO MENOS
LIVRO DESSE CHATO! AD
PRA SEMPRE, PATETA
PÔXA!
QUER DIZER QUE VOCÊ NÃO VAI MAIS ME ENCHER COM ESSA MANIA DE BRUXA?
NUNCA MAIS! TÁ DOIDO!
QUE PENA! VOCÊ É TÃO LEGAL! VOU SENTIR SAUDADE!
ENTÃO ADMITA QUE SOU BRUXA FICA TUDO COMO ANTES!
HUM... DETESTO MENTIR, MAS NÃO QUERO PERDER...
...MINHA AMIGONA!
JÁ SEI O QUE FAZER!
A ÚLTIMA FOLHINHA VAI RESOLVER SEUS PROBLEMAS!
C-COMO ASSIM? VOCÊ NEM ACREDITA QUE ELA É MÁGICA?!
EU, NÃO, MAS VOCÊ ACREDITA! POR ISSO, MEU DESEJO É QUE... (CHOMP! CHOMP!

...POR SEIS MESES VOCÊ DEIXE DE SER BRUXA E SE TRANSFORME...
NÃO! CORTA! PARA!
TARDE DEMAIS!..
...NUMA SIMPÁTICA E DOCE VELHINHA!
E AÍ? COMO SE SENTE NA SUA NOVA PERSONALIDADE? IAC!
GRRRR!
HORRÍVEL!
MAS NÃO VOU ME SENTIR ASSIM SOZINHA!
IAU! CALMA, AURÉLIA! TÁ BOM! VOCÊ É UMA BRUXA DE VERDADE!
VOCÊ TEM SEIS MESES PRA REPETIR ISSO ATÉ A IDÉIA ENTRAR NESSE SEU CÉREBRO DE OSTRA!
VAPT!
VUPT!
FIM

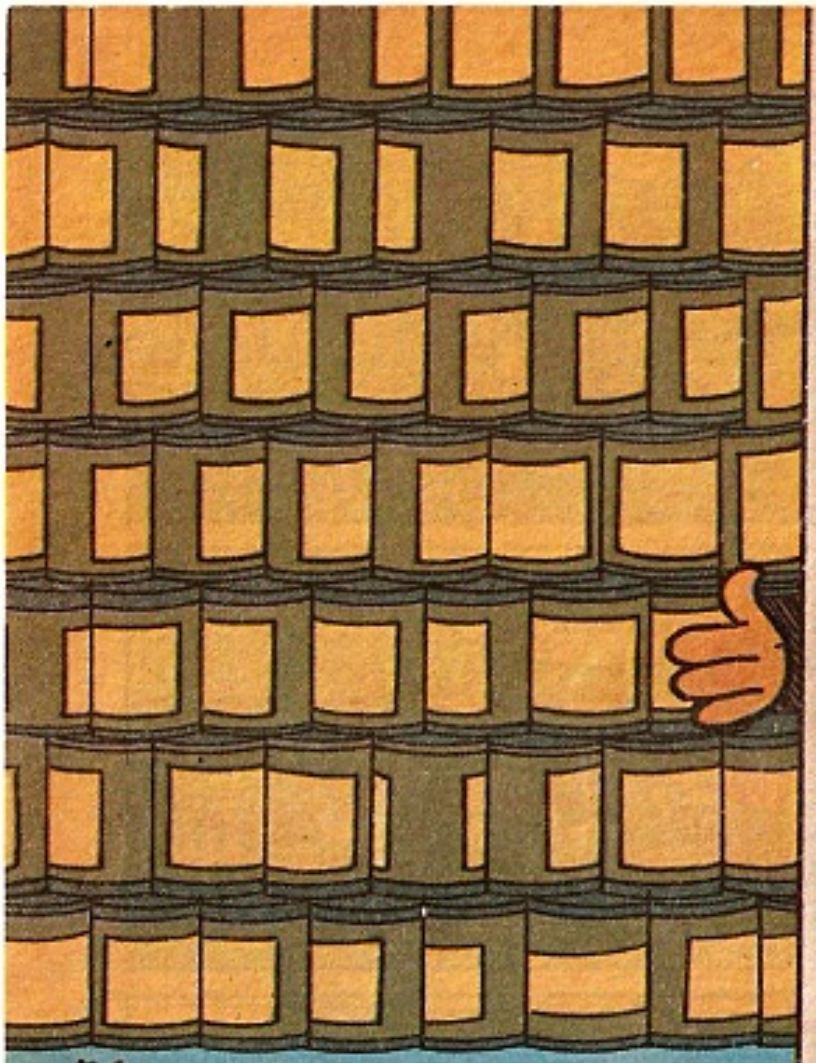

no

Pato Donald 1882

QUEM VAI ATACAR É O LOUCO POR LATA

UMA HISTÓRIA BARULHENTA!

Já nas bancas!

Editora Abril Jovem

Editor e Diretor: VICTOR CIVITA

Diretoria: Roberto Civita, Richard Civita, Raymond Cohen, Angelo Rossi, Ike Zarmati

Diretor Superintendente: Ike Zarmati

ALMANAQUE Disney

N.º230

REDAÇÃO
Diretor: Júlio de Andrade Filho
Redatora-Chefe: Flávia Muniz
Editores: Claudinei Montes, Evelyn Heine, Monica C. F. Alves, Sulang Oliveira
Editores de Texto: Eduardo Perácio, Márcia Pereira
Revisores: Ivone A. Tonetto, Marcia L. Furlan
Coordenador de Produção: Pedro Mingati
Auxiliares de Produção: Orlando A. Romero, Ramiro Biondo, Vandré O. S
Chefe de Arte: Euclides K. Miyaura
Desenhistas: Eli M. Laon, Paulo R. C. Noely, Verci R. de Mello
Ilustrador: Atila O. de Carvalho
Artes-Finalistas: Acácio Ramos, Antonio Lima
Argumentista: Arthur Faria Jr.
Letristas: Lilian T. M. Farias, Natanael A. Soares, Nilton Morise
Decorador: Sérgio Carpanese
Coloristas: Miriam Cler C. Vieira, Telma T. T. Sasani
Tradutor: José F. Rodrigues
Paste-up: Margareth J. Gasparim
Auxiliares de Arte: Alexandre Silva, Arnaldo Nincao, José P. S. da, José Wilson Magalhães, Mauro A. Ringel, Mauro L. Pereira, Mônica zeu, Roberto S. Morianna

COMERCIAL
Diretor: Sérgio Fernandes dos Santos
Gerente de Produto: Joaquim Celestino
Analistas de Circulação: Osmar S. Lara, Mônica G. Apuzzo

PUBLICIDADE
Diretor: Newton Fioratti
Coordenador: Roberto M. Lopes
Contatos: Tânia Guilherme, Tânia Scarelli, Vicente Felicetti

PROMOÇÕES E PROPAGANDA
Diretor: J. L. Lobato
Gerente de Propaganda: Maria Luiza Volponi

ADMINISTRAÇÃO E FINANÇAS
Diretor: Joares Ramos Barbosa

Diretor Responsável: Edgard de S. Faria

Diretor Responsável Adjunto: Silvio Fukumoto

Almanaque Disney é uma publicação mensal da Editora Abril Joven
São Paulo - Redação, Publicidade, Administração e Correspondênc
Bela Cintra, 299, Cerqueira César, CEP 01415, Caixa Postal 2372
(011)257-0999. Telex: (011)22115. Telegramas: Editabril. **Assinatura A**
12 pacotes Mundo Disney (Margarida / Zé Carioca / Almanaque Di
Mickey). Preço da assinatura: soma do preço de capa de cada revist
compõe o pacote vezes o respectivo número da edição no ano. Ao
sua assinatura, exija a credencial do vendedor e pague somente co
que nominal à Editora Abril S.A. A Editora Abril garante aos assi
data publicação que a interrupção definitiva da entrega dos exem
contratados, sem que para isto tenha dado motivo o próprio assinant
plicará na restituição de parte do preço total antecipadamente pag
respondente aos exemplares que não forem entregues. **Números a**
dos: ao preço da última edição em banca, por intermédio de seu jorn
ou no distribuidor Abril de sua cidade. **Pedidos pelo Correio:** DINAP -
da Velha de Osasco, 132, Jardim Teresa, CEP 06000 - Osasco - SP. T
em estoque somente as seis últimas edições. **Data desta edição:** Jul
Distribuída com exclusividade no país pela DINAP - Distribuidora Nacional de Publicações, São Paulo. Todos os direitos reservados. "Publicação especialmente autorizada por The Walt Disney Company."
Serviço ao Assinante: tel.: (011)823-9222

Impressão: Cochrane S.A., A. Escobar Williams 580, Santiago, Chile

© J&J '89 * Marca de Ind e Com

A TURMA QUE FAZ VOCÊ RIR VAI CUIDAR DO SEU SORRISO.

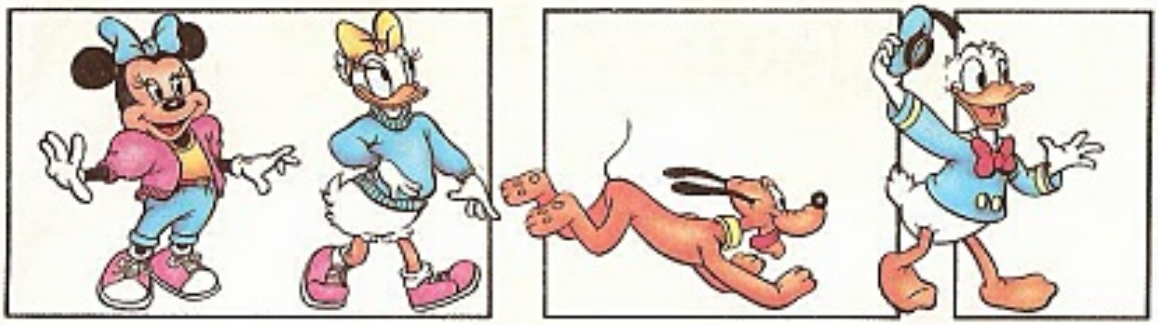

Agora tem personagens Disney nas escovas Alcance* Júnior. Tem o Mickey, a Minie, a Margarida, o Donald e o Pluto. E em seis novas cores pra você escolher.

Alcance* Júnior com personagens Disney
Escovar os dentes ficou mais divertido.

© DISNEY

Johnson&Johnson
Produtos para Saúde